



# FUNDO MUNICIPAL DE EDUCAÇÃO

- CENTRO

CNPJ: 30.731.257/0001-84 - CEP: - - SANTALUZ - BA

## NOTA DE LIQUIDAÇÃO

PROCESSO ADM: 009-2025

EMPENHO: 423 / 2026 Nº SUB-EMPENHO: 1182 Data do Sub-Empenho: 19/05/2026 TIPO DO EMPENHO: Estimativo

### FORNECEDOR

Nome: **5416 - GLOBAL MATERIAIS, SERVICOS E MANUTENCAO LTDA** Tipo Pessoa: Jurídica  
 Endereço: ALAMEDA SALVADOR, 001057 Complemento: EDIF SALVADOR SHOPPING BUSINE  
 Bairro: CAMINHO DAS ARVORES Cidade: Estado:  
 CNPJ: 23.694.541/0001-62 Insc. Estadual: CPF: RG:  
 Conta Corrente: 5884596 Agência: 0008 Banco: 422 - BANCO SAFRA S.A.  
 Tipo PIX: Nº PIX:

### DOTAÇÃO ORÇAMENTÁRIA

Reduzido: 1002.4451.1540 - ORÇAMENTÁRIO E SUPLEMENTAR Data do Empenho: 19/05/2026

Unidade: 0701 - SECRETARIA MUNICIPAL DE EDUCAÇÃO  
 Função: 12 - Educação  
 Sub-Função: 361 - Ensino Fundamental  
 Programa: 004 - EDUCALUZ  
 Ação: 1.002 - Investimentos em Equipamentos do Ensino Fundamental  
 Elemento: 4.4.90.51.00 - Obras e Instalações  
 Fonte: 1540 - Transferências do FUNDEB - Impostos e Transferências de Impostos  
 Sub-Elemento: 4.4.90.51.01 - OBRAS E INSTALACOES (MAO DE OBRA)

Modalidade: (Lei 14133/21) Pregão Eletrônico	Nº Lic.: 003-2025PE	Saldo Anterior	Valor do Empenho	Saldo Atual
Convênio:	Contrato: 001-2025ARP	1.088.333,86	499.300,00	589.033,86
Patrimônio: -				

### HISTÓRICO

REFERENTE OBRA DE REQUALIFICAÇÃO, ADEQUAÇÃO E IMPLANTAÇÃO ESTRUTURAL DE SISTEMA DE PROTEÇÃO E COBERTURA EM EQUIPAMENTOS ESPORTIVOS DA EDUCAÇÃO - OBRA DA QUADRA DA ESCOLA BAIRRO MORRO DOS LOPES DO MUNICÍPIO DE SANTALUZ-BA. OBRA Nº 008/2026. BOLETIM DE MEDIÇÃO 02. PERÍODO DE MEDIÇÃO: 01/05/2026 À 15/05/2026. NFS-e: 20261108.

### Movimentação Empenho

Saldo Anterior	Sub-Empenho	Saldo Atual
499.300,00	259.588,02	239.711,98

Data do Empenho: 19/05/2026

Data de Liquidação: 19/05/2026

### RETENÇÕES

Código	Descrição	Valor
2.1.8.8.1.01.02.00.00.007	CONTRIBUIÇÃO AO RGPS - Fonte 1540 INSS	4.542,79
2.1.8.8.1.01.04.00.00.007	IRRF - Fonte 1540	3.115,06
2.1.8.8.1.01.08.00.00.007	ISS - Fonte 1540	6.489,70
## Duzentos e quarenta e cinco mil e quatrocentos e quarenta reais e quarenta e sete centavos		Valor Retido 14.147,55
##		Valor Líquido 245.440,47

### DOCUMENTOS COMPROBATÓRIOS

NOTA FISCAL	Data Emissão	Número	Série	Sub-Série	Data Validade	Valor R\$
	18/05/2026	20261108	U	180		259.588,02
Quantidade: 1						Total: 259.588,02

### DESDOBRAMENTOS (PCASP)

Código	Descrição	Valor R\$
123210601	LIQUIDAÇÃO OBRAS EM ANDAMENTO	259.588,02

Declaro que os materiais foram recebidos e/ou serviços prestados em 19/05/2026.

MARLI NUNES LIMA  
Secretária de Educação  
CPF: 930.248.435-15

Declaro que a despesa relativa a nota de empenho supra está liquidada em 19/05/2026, podendo efetuar o pagamento.

NAIARA DA CUNHA CARMO  
Diretor Contábil  
Matrícula: 6408

4286678

DOCUMENTAÇÃO CONFERIDA  
 EM 20/05/2026  
 CARLOS ANTÔNIO DA SILVA FILHO  
 CONTROLADOR INTERNO  
 PORTARIA 012/2026







# PREFEITURA MUNICIPAL DE SANTALUZ

Av. Getúlio Vargas - Centro Administrativo Cep: 48.880-000 - Santaluz-BA.  
Telefone: 75 3265-2843 www.santaluz.ba.gov.br



Santaluz, 19/05/2026

A empresa:

GLOBAL CONSTRUÇÕES SERVIÇOS E MANUTENÇÕES LTDA, ; CNPJ: 23.694.541/0001-62.

Endereço:

AV. SANTOS DUMONT, 1883, ANDAR 3 SALA 305, - LAURO DE FREITAS – BA, CEP: 42702-400

ORIENTAÇÕES PARA EMPENHO
<b>FONTE DE PAGAMENTO:</b>
( ) SECRETÁRIA DE SERVIÇOS PUBLICOS ( ) SECRETÁRIA DE INFRAESTRUTURA ( ) SECRETÁRIA DE CULTURA (X) SECRETÁRIA DE EDUCAÇÃO
<b>AÇÃO:</b>
RECURSO PRÓPRIO ( ) CEFEM ( ) CONVÊNIO ( ) OUTRO _____
<b>HISTÓRICO:</b>
OBRA DE REQUALIFICAÇÃO, ADEQUAÇÃO E IMPLANTAÇÃO ESTRUTURAL DE SISTEMA DE PROTEÇÃO E COBERTURA EM EQUIPAMENTOS ESPORTIVOS DA EDUCAÇÃO QUADRA DA ESCOLA BAIRRO MORRO DOS LOPES NO MUNICIPIO DE SANTALUZ - BA
<b>Processo Licitatório:</b>
ATA: 001.2025 Processo administrativo: 009-2025 Nº da obra: 008/2026
Nº da Nota Fiscal (Matrícula): 20261108 VALOR DA NOTA: R\$ 259.588,02 PERÍODO DA MEDIÇÃO: 01/05/2026 A 15/05/2026 DOCUMENTOS EM ANEXO. RELATÓRIO FOTOGRAFICO, CERTIDÕES, NOTA FISCAL, BM , RDO, RELATÓRIO DA GFIP CP, DCTFWEB CP .
CONTA: AGÊNCIA 0008 C/C: 5884596 BANCO SAFRA

Atenciosamente,

Antônio Carlos M.  
da S. Nascimento  
Gestor de Contratos EINFRA  
CREA/BA 062242940-8



**MUNICIPIO DE LAURO DE FREITAS**

Secretaria da Fazenda

Coordenação Tributária

**Nota Fiscal de Serviços Eletrônica - NFS-e**

Número da Nota

20261108

Data e Hora de Emissão

18/05/2026 11:03:29

Código de Verificação

4968BA184

A autenticidade desta Nota Fiscal de Serviços Eletrônica, poderá ser confirmada na página da MUNICIPIO DE LAURO DE FREITAS na Internet, no endereço <http://www.laurodefreitas.ba.gov.br> ou através da leitura do QR Code.**PRESTADOR DE SERVIÇOS**

CPF/CNPJ: 23.694.541/0001-62

Inscrição Estadual

Inscrição 0010045273

Nome/Razão GLOBAL CONSTRUÇÕES SERVIÇOS E MANUTENÇÕES LTDA

Endereço: AVENIDA SANTOS DUMONT, 1883, ANDAR 3 SALA 305

Bairro: Centro

Município: LAURO DE FREITAS

UF: BA

CEP: 42702-400

Email: RODRIGO\_DDD91@HOTMAIL.COM

**TOMADOR DE SERVIÇOS**

CPF/CNPJ/CRI: 13.807.870/0001-19

Inscrição

Inscrição Estadual:

Nome/Razão MUNICÍPIO DE SANTALUZ

Endereço: praça coronel José Leitão, 06

Bairro: CENTRO

Município: SANTALUZ

UF: BA

CEP: 48880-000

Email:

LOCAL DA PRESTAÇÃO DO(S) SERVIÇO(S): Santaluz - BA

**DISCRIMINAÇÃO DOS SERVIÇOS**

OBRA OBRA DE REQUALIFICACAO, ADEQUACAO E IMPLANTACAO ESTRUTURAL DE SISTEMA DE PROTECAO E COBERTURA EM EQUIPAMENTOS ESPORTIVOS DA EDUCACAO - QUADRA DA ESCOLA BAIRRO MORRO DOS LOPES NO MUNICIPIO DE SANTALUZ BA ATA N 001-2025 N PROCESSO ADM 009-2025 N DA O.S 008-2026 BM 02 PERIODO DA MEDICAO 01-05-2026 A 15-05-2026 VALOR TOTAL R\$ 259.588,02 VALOR MAO DE OBRA 50% R\$ 129.794,01 VALOR DE MATERIAL 50% R\$ 129.794,01 BC DE INSS R\$ 129.794,01 x 3,5% R\$ 4.542,79 BC DE ISS R\$ 129.794,01 x 2,50% R\$ 3.244,85 VALOR LIQUIDO R\$ 251.800,38 DADOS BANCARIOS BANCO SAFRA - AG 0008 CC 5884596

DECLARO PARA OS DEVIDOS FINS QUE:

O(s) serviço(s) foi(ram) prestado(s)

O(s) Material(is) foi(ram) recebido(s)

A(s) Obra(s) foi(ram) efetuada(s)

EM 18/05/2026

Assinatura

Antônio Carlos M.  
da S Nascimento  
Gestor de Contratos EINFRA  
CREA/BA 052242940-8

VALOR TOTAL DA NOTA FISCAL : R\$ 259.588,02

**ATIVIDADE**

0004299599 - Outras Obras De Engenharia Civil Não Especifi

ITEM DA LISTA DE SERVIÇOS: ( Lei Municipal 1572/2015 )

070201 - Execução, por administração, de obras de construção civil, hidráulica ou elétrica e de outras obras semelhantes, inclusive sondagem, perfuração de poços, escavação, drenagem e irrigação, terraplanagem,

Valor Total Deduções (R\$)	Base de Cálculo (R\$)	Alíquota (%)	Valor do ISS (R\$)	ISSQN Retido (R\$)
129.794,01	129.794,01	2,50	3244,85	Sim

**RETENÇÃO DE IMPOSTOS**

PIS (R\$)	COFINS (R\$)	INSS (R\$)	IRRF (R\$):	CSLL (R\$):	OUTRAS RETENÇÕES (R\$):
0,00	0,00	4.542,79	0,00	0,00	0,00

VALOR LÍQUIDO DA NOTA FISCAL : R\$ 251.800,38

**INFORMAÇÕES COMPLEMENTARES**

Competência: 05/2026 - Tributado fora do Município de Lauro de Freitas - Retido

NBS: 101029000 - Serviços de construção de obras de engenharia civil não classificados em subposições anteriores

Benefício Municipal: -

Autentique  
Via QR Code

Percentual de Total da Dedução: 50,0%



PREFEITURA MUNICIPAL DE SANTA LUZ  
PRAÇA DO TANQUE GRANDE  
13.807.870/0001-19

DOCUMENTO DE ARRECAÇÃO MUNICIPAL - DAM

# ISSQN Terceiros

Nº DAM: 635738	CONTRIBUINTE 31124 - GLOBAL CONSTRUCOES SERVICOS E MANUTENCOES LTDA			INSCRIÇÃO:
TIPO / NOME LOGRADOURO: SANTOS DUMONT				NUMERO: 1883
COMPLEMENTO: ANDAR 3 SALA 305	BAIRRO: CENTRO	MUNICÍPIO: LAURO DE FREITAS	UF: BA	
DOCUMENTOS				
C.N.P.J. / CPF: 23.694.541/0001-62	R.G.:		ORGÃO	
TOMADOR				
CONTRIBUINTE TOMADOR: FUNDO MUNICIPAL DE EDUCACAO			C.N.P.J. / CPF: 30.731.257/0001-84	
COMPOSIÇÃO DO TRIBUTO				
Base Cálculo: 129.794,01	Alíquota (%): 5,000	Valor R\$: 6.489,70	Taxa Expediente R\$:	Valor Total R\$: 6.489,70
DADOS PARA PAGAMENTO				
DATA LANÇAMENTO: 20/05/2026	MÊS REFERÊNCIA: Maio	EXERCÍCIO: 2026	DATA EMISSÃO: 20/05/2026 09:03:56	DATA DE VENCIMENTO: 20/06/2026
INSTRUÇÕES: NFS-e Nº 20261108 - DATA DE EMISSÃO: 18/05/2026  Vencimento original: 20/06/2026			(=) VALOR DEVIDO - R\$	6.489,70
			(-) VALOR DO DESCONTO - R\$	
			(+) CORREÇÃO MONETÁRIA - R\$	
			(+) MULTA DE MORA - R\$	
			(+) JUROS DE MORA - R\$	
			(=) VALOR A PAGAR - R\$	6.489,70



Operador:



8172000064 . 1    89703906202 . 0    60620011200 . 5    00063573812 . 3

## AUTENTICAÇÃO MECÂNICA

VIA CONTRIBUINTE

DESTAQUE AQUI

VÁLIDO SOMENTE SE AUTENTICADO MECANICAMENTE POR BANCO AUTORIZADO



8172000064 . 1    89703906202 . 0    60620011200 . 5    00063573812 . 3

ATENÇÃO: NÃO AMASSE, NÃO DOBRE, NÃO PERFURE



PREFEITURA MUNICIPAL DE SANTA LUZ  
13.807.870/0001-19  
PRAÇA DO TANQUE GRANDE

DOCUMENTO DE ARRECAÇÃO MUNICIPAL - DAM

# ISSQN Terceiros



MÊS REFERÊNCIA: Maio	Nº DAM: 635738	EXERCÍCIO: 2026	DATA: 20/05/2026 09:03:56	DATA VENCIMENTO: 20/06/2026
INSCRIÇÃO			(=) VALOR DEVIDO - R\$	6.489,70
GLOBAL CONSTRUCOES SERVICOS E			(=) VALOR A PAGAR - R\$	6.489,70





PREFEITURA MUNICIPAL DE SANTA LUZ  
PRAÇA DO TANQUE GRANDE  
13.807.870/0001-19

DOCUMENTO DE ARRECAÇÃO MUNICIPAL - DAM  
I.R.R.F - 2026

I.R.R.F

Nº DAM: 635739	CONTRIBUINTE 31124 - GLOBAL CONSTRUCOES SERVICOS E MANUTENCOES	INSCRIÇÃO: 31124
TIPO / NOME LOGRADOURO: AV SANTOS DUMONT		NÚMERO: 1883
COMPLEMENTO: ANDAR 3 SALA 305	BAIRRO: CENTRO	MUNICÍPIO: LAURO DE FREITAS UF: BA
<b>DOCUMENTOS</b>		
C.P.F.:	R.G.:	ORGÃO C.N.P.J.: 23.694.541/0001-62
<b>DESCRIÇÃO DA ATIVIDADE</b>		
CÓDIGO ATIV: 433	ESPECIFICAÇÃO: I.R.R.F	
<b>COMPOSIÇÃO DO TRIBUTO</b>		
Base Cálculo:	Quantidade/Alíquota (%) 1,000	Valor UFPM: 1,000 Valor R\$ Taxa Expediente R\$: Valor Total R\$: 3.115,06
<b>DADOS PARA PAGAMENTO</b>		
DATA LANÇAMENTO: 20/05/2026	PARCELA: 1/1	EXERCÍCIO 2026
DATA EMISSÃO: 20/05/2026 09:04:40		DATA DE VENCIMENTO: 20/06/2026
Composição do Imposto/Lançamentos		(=) VALOR DEVIDO - R\$ 3.115,06
Valor do Tributo:	Vir. Devido sem Desconto (VD): 3.115,06	(-) VALOR DO DESCONTO - R\$
Taxa de Expediente:	Vir. do Desconto: 0,00	(+) CORREÇÃO MONETÁRIA - R\$
Valor de Base Cálculo:	Vir. Devido com Desconto: 3.115,06	(+) MULTA DE MORA - R\$
INSTRUÇÕES: NFS-e Nº 20261108 - DATA DE EMISSÃO: 18/05/2026		(+) JUROS DE MORA - R\$
		(=) VALOR A PAGAR - R\$ 3.115,06



Operador:



81710000031 . 1    15063906202 . 8    60620010100 . 8    00063573907 . 1

AUTENTICAÇÃO MECÂNICA

VIA CONTRIBUINTE

DESTAQUE AQUI

VÁLIDO SOMENTE SE AUTENTICADO MECANICAMENTE POR BANCO AUTORIZADO



81710000031 . 1    15063906202 . 8    60620010100 . 8    00063573907 . 1

ATENÇÃO: NÃO AMASSE, NÃO DOBRE, NÃO PERFURE



PREFEITURA MUNICIPAL DE SANTA LUZ  
PRAÇA DO TANQUE GRANDE  
13.807.870/0001-19

DOCUMENTO DE ARRECAÇÃO MUNICIPAL - DAM  
I.R.R.F - 2026

I.R.R.F

PARCELA: 1/1	Nº DAM: 635739	EXERCÍCIO 2026	DATA EMISSÃO: 20/05/2026 09:04:40	DATA VENCIMENTO: 20/06/2026
INSCRIÇÃO: 31124			(=) VALOR DEVIDO - R\$	3.115,06
GLOBAL CONSTRUCOES SERVICOS E			(=) VALOR A PAGAR - R\$	3.115,06





## MEMORIAL DE CÁLCULO



ITEM	DESCRIÇÃO DOS SERVIÇOS	UNID		MEMÓRIA DE CÁLCULO
<b>OBRA: OBRA DE REQUALIFICAÇÃO, ADEQUAÇÃO E IMPLANTAÇÃO ESTRUTURAL DE SISTEMA DE PROTEÇÃO E COBERTURA EM EQUIPAMENTOS ESPORTIVOS DA EDUCAÇÃO - QUADRA DA ESCOLA BAIRO MORRO DOS LOPES - SANTALUZ BA</b>				
<b>3</b>	<b>FUNDAÇÕES - QUADRA + muro externo</b>			
<b>3.1</b>	<b>CONCRETO ARMADO - SAPATAS</b>			
3.1.1	LASTRO DE CONCRETO MAGRO, APLICADO EM PISOS, LAJES SOBRE SOLO OU RADIERS. AF_08/2017	m³	21,04	30 X 0,05 X 2,104 = 3,16 M3
3.1.2	ARMAÇÃO DE SAPATA ISOLADA, VIGA BALDRAME E SAPATA CORRIDA UTILIZANDO AÇO CA-50 DE 10 MM - MONTAGEM. AF_01/2024	KG	333,01	0,617 X 80,96 = 49,95 KG
3.1.3	CONCRETAGEM DE SAPATA, FCK 30 MPA, COM USO DE BOMBA - LANÇAMENTO, ADENSAMENTO E ACABAMENTO. AF_01/2024	m³	11,52	1,0 X 1,0 X 2,0 X 0,865 = 1,73 M3
<b>3.2</b>	<b>CONCRETO ARMADO - VIGAS BALDRAMES - QUADRA E MURO EXTERNO</b>			
3.2.1	LASTRO DE CONCRETO MAGRO, APLICADO EM PISOS, LAJES SOBRE SOLO OU RADIERS. AF_08/2017	m³	1,90	111,47 X 0,3 X 0,05 = 1,67 M3
3.2.2	CORTE E DOBRA DE AÇO CA-50, DIÂMETRO DE 8,0 MM, UTILIZADO EM ESTRUTURAS DIVERSAS, EXCETO LAJES. AF_12/2015	KG	300,20	668,8 X 0,395 = 264,18 KG
3.2.3	FABRICAÇÃO, MONTAGEM E DESMONTAGEM DE FÔRMA PARA VIGA BALDRAME, EM CHAPA DE MADEIRA COMPENSADA RESINADA, E=17 MM, 4 UTILIZAÇÕES. AF_08/2017	m²	114,00	167,2 X 2 X 0,3 = 100,32 M2
3.2.4	CORTE E DOBRA DE AÇO CA-60, DIÂMETRO DE 5,0 MM, UTILIZADO EM ESTRUTURAS DIVERSAS, EXCETO LAJES. AF_12/2015	KG	185,31	1058,93 X 0,154 = 163,08 KG
3.2.5	CONCRETAGEM DE VIGAS E LAJES, FCK=25 MPA, PARA QUALQUER TIPO DE LAJE COM BALDES EM EDIFICAÇÃO TÉRREA - LANÇAMENTO, ADENSAMENTO E ACABAMENTO. AF_02/2022	m³	11,40	167,2 X 0,2 X 0,3 = 10,03 M3
<b>4</b>	<b>SUPERESTRUTURA - MURO EXTERNO</b>			
<b>4.1</b>	<b>CONCRETO ARMADO - VIGAS</b>			
4.1.1	MONTAGEM E DESMONTAGEM DE FÔRMA DE VIGA, ESCORAMENTO COM PONTALETE DE MADEIRA, PÉ-DIREITO SIMPLES, EM MADEIRA SERRADA, 4 UTILIZAÇÕES. AF_09/2020	m²	55,20	92 X 0,3 X 2 = 55,2 M2
4.1.2	CORTE E DOBRA DE AÇO CA-50, DIÂMETRO DE 8,0 MM, UTILIZADO EM ESTRUTURAS DIVERSAS, EXCETO LAJES. AF_12/2015	KG	145,36	368 X 0,395 = 145,36 KG

Antônio Carlos M.  
da S. Nascimento  
Gestor de Contratos EINFRA/  
CREA: BA 052242940-8

CAMILLA RIBEIRO CRUZ  
BARRETO COSTA  
FERREIRA:04531407504

Assinado de forma digital  
por CAMILLA RIBEIRO  
CRUZ BARRETO COSTA  
FFRRFIRA:04531407504



4.1.3	CORTE E DOBRA DE AÇO CA-60, DIÂMETRO DE 5,0 MM, UTILIZADO EM ESTRUTURAS DIVERSAS, EXCETO LAJES. AF_12/2015	KG	89,73	582,67 X 0,154 = 89,73 KG
4.1.4	CONCRETAGEM DE VIGAS E LAJES, FCK=25 MPA, PARA QUALQUER TIPO DE LAJE COM BALDES EM EDIFICAÇÃO TÉRREA - LANÇAMENTO, ADENSAMENTO E ACABAMENTO. AF_02/2022	m³	4,14	69 X 0,2 X 0,3 = 4,14 M3
<b>4.2</b>	<b>CONCRETO ARMADO - PISO E PILARES - MURO EXTERNO E QUADRA</b>			
4.2.1	CORTE E DOBRA DE AÇO CA-60, DIÂMETRO DE 5,0 MM, UTILIZADO EM ESTRUTURAS DIVERSAS, EXCETO LAJES. AF_12/2015	KG	96,56	627 X 0,154 = 96,56 KG
4.2.2	CONCRETAGEM DE PILARES, FCK = 25 MPA, COM USO DE BALDES - LANÇAMENTO, ADENSAMENTO E ACABAMENTO. AF_02/2022	m³	4,32	14,40 X 0,3 = 4,32 M3
4.2.3	CORTE E DOBRA DE AÇO CA-50, DIÂMETRO DE 10,0 MM. AF_06/2022	KG	244,33	396 X 0,617 = 244,33 KG
4.2.4	ARMAÇÃO PARA EXECUÇÃO DE RADIER, PISO DE CONCRETO OU LAJE SOBRE SOLO, COM USO DE TELA Q-138. AF_09/2021	KG	1.196,80	30,222 X 18 X 2,2 = 1196,8 KG
<b>5</b>	<b>SISTEMAS DE VEDAÇÃO VERTICAL - MURO EXTERNO</b>			
<b>5.2</b>	<b>ALVENARIA DE VEDAÇÃO</b>			
5.2.1	ALVENARIA DE VEDAÇÃO DE BLOCOS CERÂMICOS FURADOS NA HORIZONTAL DE 9X19X19 CM (ESPESSURA 9 CM) E ARGAMASSA DE ASSENTAMENTO COM PREPARO MANUAL. AF_12/2021	m²	165,30	55,1 X 3,0 = 165,30 M2
5.2.2	FIXAÇÃO (ENCUNHAMENTO) DE ALVENARIA DE VEDAÇÃO COM TIJOLO MACIÇO. AF_03/2016	M	92,00	FIXAÇÃO - 92 M
<b>7</b>	<b>SISTEMAS DE COBERTURA</b>			
7.2	ESTRUTURA TRELIÇADA DE COBERTURA, TIPO FINK, COM LIGAÇÕES PARAFUSADAS, INCLUSOS PERFIS METÁLICOS, CHAPAS METÁLICAS, MÃO DE OBRA E TRANSPORTE COM GUINDASTE - FORNECIMENTO E INSTALAÇÃO. AF_01/2020_PSA	KG	27.090,00	315 X 43 = 13.545 KG
<b>8</b>	<b>IMPERMEABILIZAÇÃO</b>			
8.1	IMPERMEABILIZAÇÃO DE SUPERFÍCIE COM EMULSÃO ASFÁLTICA, 2 DEMÃOS AF_06/2018	m²	73,50	245 X 0,3 = 73,5 M2
8.2	CAMADA SEPARADORA PARA EXECUÇÃO DE RADIER, PISO DE CONCRETO OU LAJE SOBRE SOLO, EM LONA PLÁSTICA. AF_09/2021	m²	544,00	18 X 30,222 = 544 M2



Antônio Carlos M.  
da S. Nascimento  
Gestor - Obras e INFRA  
CREA, 3A 052242940-8

CAMILLA  
RIBEIRO CRUZ  
BARRETO COSTA  
FERREIRA:04531  
407504

Assinado de forma  
digital por  
CAMILLA RIBEIRO  
CRUZ BARRETO  
COSTA  
FERREIRA:0453140  
7504



OBRA

OBRA DE REQUALIFICAÇÃO, ADEQUAÇÃO E IMPLANTAÇÃO ESTRUTURAL DE SISTEMA DE PROTEÇÃO E COBERTURA EM EQUIPAMENTOS ESPORTIVOS DA EDUCAÇÃO - QUADRA DA ESCOLA BAIRRO MORRO DOS LOPES - SANTALUZ BA

Periodo: 01/05/2026 A 15/05/2026  
 Ata: 001/2025  
 Início da Obra : 05/02/2026  
 Processo ADM: N° da O.S: 009/2025 008/2026  
 Medição do Período: R\$ 259.588,02

13			REFORMA DA QUADRA			COM BDI	TOTAL C/ DESCONTO	MEDIÇÃO 02		ACUMULADO		SALDO	%
								QUANT.	PREÇO TOTAL	QUANT.	PREÇO TOTAL		
			<b>SERVIÇOS PRELIMINARES</b>				<b>R\$ 53.853,31</b>						
1							R\$ 330,32		R\$ 0,00	1,00	R\$ 330,32	R\$ 0,00	0%
1.1	51	ORSE	Placa de obra em chapa aço galvanizado, instalada - Rev 02_01/2022	m²	1	440,42						R\$ 0,00	0%
1.2	98458	SINAPI	TAPUME COM COMPENSADO DE MADEIRA, AF_05/2018	m²	183,43	114,77	R\$ 15.789,20		R\$ 0,00	183,43	R\$ 15.789,20	R\$ 0,00	0%
1.3	97622	SINAPI	DEMOLIÇÃO DE ALVENARIA DE BLOCO FURADO, DE FORMA MANUAL, SEM REAPP	m³	30,60	76,15	R\$ 1.747,64		R\$ 0,00	30,60	R\$ 1.747,64	R\$ 0,00	0%
1.4	93588	SINAPI	TRANSPORTE COM CAMINHÃO BASCULANTE DE 10 M³, EM VIA URBANA EM LEITO NATURAL (UNIDADE: M3XKM), AF_07/2020	m³	709,20	3,91	R\$ 2.079,73		R\$ 0,00	709,20	R\$ 2.079,73	R\$ 0,00	0%
1.5	227	ORSE	REMOÇÃO DE ESTRUTURA METÁLICA CHUMBADA EM CONCRETO (ALAMBRADO, GUARDA-CORPO)	m²	242,50	64,02	R\$ 11.643,64		R\$ 0,00	242,50	R\$ 11.643,64	R\$ 0,00	0%
1.6	1858	ORSE	REMOÇÃO DE TELA GALVANIZADA	m²	380,00	4,19	R\$ 1.194,15		R\$ 0,00	380,00	R\$ 1.194,15	R\$ 0,00	0%
1.7	3240	ORSE	Demolição de piso de alta resistência	m²	576,00	46,77	R\$ 21.068,64		R\$ 0,00	576,00	R\$ 21.068,64	R\$ 0,00	0%
			<b>MOVIMENTO DE TERRA PARA FUNDAÇÕES</b>				<b>R\$ 19.091,60</b>						
2							R\$ 13.583,29		R\$ 0,00	182,70	R\$ 13.583,29	R\$ 0,00	0%
2.1	94319	SINAPI	ATERRO MANUAL DE VALAS COM SOLO ARGILÓ-ARENOSO E COMPACTAÇÃO MECANIZADA, AF_05/2016	m³	182,7	99,13	R\$ 13.583,29						
2.2	93358	SINAPI	ESCAVAÇÃO MANUAL DE VALA COM PROFUNDIDADE MENOR OU IGUAL A 1,30 M, AF_02/2021	m³	38,42	112,10	R\$ 3.230,16		R\$ 0,00	38,42	R\$ 3.230,16	R\$ 0,00	0%
2.3	100577	SINAPI	REGULARIZAÇÃO E COMPACTAÇÃO DE SUBLEITO DE SOLO PREDOMINANTEMENTE ARENOSO, AF_11/2019	m³	609,3	0,70	R\$ 319,88		R\$ 0,00	609,30	R\$ 319,88	R\$ 0,00	0%
2.4	96995	SINAPI	REATERRO MANUAL APILOADO COM SOQUETE, AF_10/2017	m³	38,42	67,96	R\$ 1.958,27		R\$ 0,00	38,42	R\$ 1.958,27	R\$ 0,00	0%
							<b>R\$ 55.446,46</b>						
			<b>FUNDAÇÕES - QUADRA + muro externo</b>				<b>R\$ 28.093,29</b>						
			<b>CONCRETO ARMADO - SAPATAS</b>				<b>R\$ 28.093,29</b>						
3.1.1	96620	SINAPI	LASTRO DE CONCRETO MAGRO, APLICADO EM PISOS, LAJES SOBRE SOLO OU RADIERS, AF_08/2017	m²	21,04	1.001,05	R\$ 15.796,57	3,16	R\$ 2.369,49	21,04	R\$ 15.796,57	R\$ 0,00	0%
3.1.2	104919	SINAPI	ARMAÇÃO DE SAPATA ISOLADA, VIGA BALDRAME E SAPATA CORRIDA UTILIZANDO AÇO CA-50 DE 10 MM - MONTAGEM, AF_01/2024	KG	333,01	16,27	R\$ 4.063,58	49,95	R\$ 609,54	333,01	R\$ 4.063,58	R\$ 0,00	0%
3.1.3	96558	SINAPI	CONCRETAGEM DE SAPATA, FCK 30 MPA, COM USO DE BOMBA - LANÇAMENTO, ADENSAMENTO E ACABAMENTO, AF_01/2024	m³	11,52	952,91	R\$ 8.233,14	1,73	R\$ 1.234,97	11,52	R\$ 8.233,14	R\$ 0,00	0%
			<b>CONCRETO ARMADO - VIGAS BALDRAMES - QUADRA E MURO EXTERNO</b>				<b>R\$ 27.353,17</b>						
3.2.1	96620	SINAPI	LASTRO DE CONCRETO MAGRO, APLICADO EM PISOS, LAJES SOBRE SOLO OU RADIERS, AF_08/2017	m²	1,90	1.001,05	R\$ 1.426,50	1,67	R\$ 1.255,32	1,90	R\$ 1.426,50	R\$ 0,00	0%
3.2.2	92793	SINAPI	CORTE E DOBRA DE AÇO CA-50, DIÂMETRO DE 8,0 MM, UTILIZADO EM ESTRUTURAS DIVERSAS, EXCETO LAJES, AF_12/2015	KG	300,2	12,61	R\$ 2.839,14	264,18	R\$ 2.498,44	300,20	R\$ 2.839,14	R\$ 0,00	0%
3.2.3	96542	SINAPI	FABRICAÇÃO, MONTAGEM E DESMONTAGEM DE FÔRMA PARA VIGA BALDRAME, EM CHAPA DE MADEIRA COMPENSADA RESINADA, E=17 MM, 4 UTILIZAÇÕES, AF_06/2017	m²	114	124,17	R\$ 10.616,54	100,32	R\$ 9.342,55	114,00	R\$ 10.616,54	R\$ 0,00	0%
3.2.4	92791	SINAPI	CORTE E DOBRA DE AÇO CA-60, DIÂMETRO DE 5,0 MM, UTILIZADO EM ESTRUTURAS DIVERSAS, EXCETO LAJES, AF_12/2015	KG	185,31	13,33	R\$ 1.852,67	163,08	R\$ 1.630,35	185,31	R\$ 1.852,67	R\$ 0,00	0%
3.2.5	103682	SINAPI	CONCRETAGEM DE VIGAS E LAJES, FCK=25 MPA, PARA QUALQUER TIPO DE LAJE COM BALDES EM EDIFICAÇÃO TÉRREA - LANÇAMENTO, ADENSAMENTO E ACABAMENTO, AF_02/2022	m³	11,40	1.241,91	R\$ 10.618,33	10,03	R\$ 9.344,13	11,40	R\$ 10.618,33	R\$ 0,00	0%
							<b>R\$ 37.281,86</b>						
			<b>SUPERESTRUTURA - MURO EXTERNO</b>				<b>R\$ 15.061,86</b>						
			<b>CONCRETO ARMADO - VIGAS</b>				<b>R\$ 15.061,86</b>						
4.1.1	92448	SINAPI	MONTAGEM E DESMONTAGEM DE FÔRMA DE VIGA, ESCORAMENTO COM PONTELETE DE MADEIRA, PE-DIREITO SIMPLES, EM MADEIRA SERRADA, 4 UTILIZAÇÕES, AF_09/2020	m²	55,2	215,79	R\$ 8.933,71	55,20	R\$ 8.933,71	55,20	R\$ 8.933,71	R\$ 0,00	0%
4.1.2	92793	SINAPI	CORTE E DOBRA DE AÇO CA-50, DIÂMETRO DE 8,0 MM, UTILIZADO EM ESTRUTURAS DIVERSAS, EXCETO LAJES, AF_12/2015	KG	145,36	12,61	R\$ 1.374,74	145,36	R\$ 1.374,74	145,36	R\$ 1.374,74	R\$ 0,00	0%
4.1.3	92791	SINAPI	CORTE E DOBRA DE AÇO CA-60, DIÂMETRO DE 5,0 MM, UTILIZADO EM ESTRUTURAS DIVERSAS, EXCETO LAJES, AF_12/2015	KG	89,73	13,33	R\$ 897,08	89,73	R\$ 897,08	89,73	R\$ 897,08	R\$ 0,00	0%
4.1.4	103682	SINAPI	CONCRETAGEM DE VIGAS E LAJES, FCK=25 MPA, PARA QUALQUER TIPO DE LAJE COM BALDES EM EDIFICAÇÃO TÉRREA - LANÇAMENTO, ADENSAMENTO E ACABAMENTO, AF_02/2022	m³	4,14	1.241,91	R\$ 3.856,13	4,14	R\$ 3.856,13	4,14	R\$ 3.856,13	R\$ 0,00	0%
			<b>CONCRETO ARMADO - PISO E PILARES - MURO EXTERNO E QUADRA</b>				<b>R\$ 22.220,20</b>						
4.2.1	92791	SINAPI	CORTE E DOBRA DE AÇO CA-60, DIÂMETRO DE 5,0 MM, UTILIZADO EM ESTRUTURAS DIVERSAS, EXCETO LAJES, AF_12/2015	KG	96,56	13,33	R\$ 965,34	96,56	R\$ 965,34	96,56	R\$ 965,34	R\$ 0,00	0%
4.2.2	103669	SINAPI	CONCRETAGEM DE PILARES, FCK = 25 MPA, COM USO DE BALDES - LANÇAMENTO, ADENSAMENTO E ACABAMENTO, AF_02/2022	m³	4,32	1.219,17	R\$ 3.950,11	4,32	R\$ 3.950,11	4,32	R\$ 3.950,11	R\$ 0,00	0%
4.2.3	92803	SINAPI	CORTE E DOBRA DE AÇO CA-50, DIÂMETRO DE 10,0 MM, AF_06/2022	KG	244,332	10,33	R\$ 1.892,96	244,33	R\$ 1.892,96	244,33	R\$ 1.892,96	R\$ 0,00	0%
	97090	SINAPI	ARMAÇÃO PARA EXECUÇÃO DE RADIER, PISO DE CONCRETO OU LAJE SOBRE SOLO, COM USO DE BOMBA - LANÇAMENTO, ADENSAMENTO E ACABAMENTO, AF_09/2021	KG	1196,8	17,17	R\$ 15.411,79	1.196,80	R\$ 15.411,79	1.196,80	R\$ 15.411,79	R\$ 0,00	0%



Antônio Carlos M  
 da S Nascimento  
 Contratos SEINFRA  
 352242940-8

CAMILLA RIBEIRO Assinado de forma digital  
 CRUZ BARRETO COSTA por CAMILLA RIBEIRO  
 FERREIRA:0453140750 CRUZ BARRETO COSTA  
 FERREIRA:0453140750



17.1.4	93655	SINAPI	DISJUNTOR MONOPOLAR TIPO DIN, CORRENTE NOMINAL DE 20A - FORNECIMENTO E INSTALAÇÃO. AF_10/2020	UN	5	16,48	R\$ 61,80		R\$ 0,00	-	R\$ 0,00	R\$ 61,80	100%
--------	-------	--------	---	----	---	-------	-----------	--	----------	---	----------	-----------	------



Antônio Carlos M.  
 da S. Nascimento  
 Gestor de Contratos REINFRA  
 CREA BA 052242940-8

CAMILLA Assinado de  
 RIBEIRO CRUZ forma digital por  
 BARRETO CAMILLA  
 COSTA RIBEIRO CRUZ  
 FERREIRA:045 BARRETO COSTA  
 31407504 FERREIRA:04531  
 407504

17.1.5	93656	SINAPI	DISJUNTOR MONOPOLAR TIPO DIN, CORRENTE NOMINAL DE 25A - FORNECIMENTO E INSTALAÇÃO. AF_10/2020	UN	8	16,46	R\$ 98,88	R\$ 0,00	R\$ 0,00	R\$ 98,88	100%
17.1.6	101894	SINAPI	DISJUNTOR TRIPOLAR TIPO NEMA, CORRENTE NOMINAL DE 60 ATÉ 100A - FORNECIMENTO E INSTALAÇÃO. AF_10/2020	UN	2	191,08	R\$ 286,62	R\$ 0,00	R\$ 0,00	R\$ 286,62	100%
17.1.7	101895	SINAPI	DISJUNTOR TERMOMAGNÉTICO TRIPOLAR, CORRENTE NOMINAL DE 125A - FORNECIMENTO E INSTALAÇÃO. AF_10/2020	UN	1	507,98	R\$ 380,99	R\$ 0,00	R\$ 0,00	R\$ 380,99	100%
17.1.8	9042	ORSE	Dispositivo de proteção contra surto de tensão DPS 40kA - 440v	un	4	97,01	R\$ 291,03	R\$ 0,00	R\$ 0,00	R\$ 291,03	100%
<b>17.2</b>			<b>ELETRODUTOS E ACESSÓRIOS</b>				<b>R\$ 6.636,26</b>				
17.2.1	91854	SINAPI	ELETRODUTO FLEXÍVEL CORRUGADO, PVC, DN 25 MM (3/4"), PARA CIRCUITOS TERMINAIS, INSTALADO EM PAREDE - FORNECIMENTO E INSTALAÇÃO. AF_03/2023	M	190	12,22	R\$ 1.741,35	R\$ 0,00	R\$ 0,00	R\$ 1.741,35	100%
17.2.2	91856	SINAPI	ELETRODUTO FLEXÍVEL CORRUGADO, PVC, DN 32 MM (1"), PARA CIRCUITOS TERMINAIS, INSTALADO EM PAREDE - FORNECIMENTO E INSTALAÇÃO. AF_03/2023	M	132	15,35	R\$ 1.519,65	R\$ 0,00	R\$ 0,00	R\$ 1.519,65	100%
17.2.3	95746	SINAPI	ELETRODUTO DE AÇO GALVANIZADO, CLASSE LEVE, DN 25 MM (1), APARENTE, INSTALADO EM TETO - FORNECIMENTO E INSTALAÇÃO. AF_11/2016_P	M	43	38,23	R\$ 1.232,92	R\$ 0,00	R\$ 0,00	R\$ 1.232,92	100%
17.2.4	95747	SINAPI	ELETRODUTO DE AÇO GALVANIZADO, CLASSE SEMI PESADO, DN 32 MM (1 1/4), APARENTE, INSTALADO EM TETO - FORNECIMENTO E INSTALAÇÃO. AF_11/2016_P	M	32	54,41	R\$ 1.305,84	R\$ 0,00	R\$ 0,00	R\$ 1.305,84	100%
17.2.5	10327	ORSE	Abraçadeira em aço inox, tipo "D", 3/4", fornecimento	Un	32	7,64	R\$ 183,36	R\$ 0,00	R\$ 0,00	R\$ 183,36	100%
17.2.6	4178	ORSE	Abraçadeira em aço inox, tipo "D", 1", fornecimento	Un	16	1,58	R\$ 1,19	R\$ 0,00	R\$ 0,00	R\$ 1,19	100%
17.2.7	9427	ORSE	Abraçadeira metálica tipo "D" de 1 1/2"	un	4	8,28	R\$ 24,84	R\$ 0,00	R\$ 0,00	R\$ 24,84	100%
17.2.8	9924	ORSE	Bucha com arruela em liga especial zamak p/eletroduto 20mm, d=3/4"	un	7	1,23	R\$ 6,46	R\$ 0,00	R\$ 0,00	R\$ 6,46	100%
17.2.9	344	ORSE	Bucha com arruela em liga especial zamak p/eletroduto 25mm, d=1"	un	6	1,95	R\$ 8,78	R\$ 0,00	R\$ 0,00	R\$ 8,78	100%
17.2.10	346	ORSE	Bucha com arruela em liga especial zamak p/eletroduto 40mm, d=1 1/2"	un	3	4,62	R\$ 10,40	R\$ 0,00	R\$ 0,00	R\$ 10,40	100%
17.2.11	92695	SINAPI	LUVA, EM FERRO GALVANIZADO, CONEXÃO ROSQUEADA, DN 20 (3/4"), INSTALADO EM RAMAIS E SUB-RAMAIS DE GÁS - FORNECIMENTO E INSTALAÇÃO. AF_10/2020	UN	13	29,63	R\$ 288,89	R\$ 0,00	R\$ 0,00	R\$ 288,89	100%
17.2.12	92697	SINAPI	LUVA, EM FERRO GALVANIZADO, CONEXÃO ROSQUEADA, DN 25 (1"), INSTALADO EM RAMAIS E SUB-RAMAIS DE GÁS - FORNECIMENTO E INSTALAÇÃO. AF_10/2020	UN	4	47,97	R\$ 143,91	R\$ 0,00	R\$ 0,00	R\$ 143,91	100%
17.2.13	92662	SINAPI	LUVA, EM FERRO GALVANIZADO, CONEXÃO ROSQUEADA, DN 40 (1 1/2"), INSTALADO EM REDE DE ALIMENTAÇÃO PARA SPRINKLER - FORNECIMENTO E INSTALAÇÃO. AF_10/2020	UN	2	49,38	R\$ 74,07	R\$ 0,00	R\$ 0,00	R\$ 74,07	100%
17.2.14	92868	SINAPI	CAIXA RETANGULAR 4" X 2" MÉDIA (1,30 M DO PISO), METÁLICA, INSTALADA EM PAREDE - FORNECIMENTO E INSTALAÇÃO. AF_03/2023	UN	3	22,82	R\$ 51,35	R\$ 0,00	R\$ 0,00	R\$ 51,35	100%
17.2.15	92865	SINAPI	CAIXA OCTOGONAL 4" X 4", METÁLICA, INSTALADA EM LAJE - FORNECIMENTO E INSTALAÇÃO. AF_03/2023	UN	3	19,23	R\$ 43,27	R\$ 0,00	R\$ 0,00	R\$ 43,27	100%
<b>17.3</b>			<b>CABOS E FIOS CONDUTORES</b>				<b>R\$ 5.986,34</b>				
17.3.1	91926	SINAPI	CABO DE COBRE FLEXÍVEL ISOLADO, 2,5 MM², ANTI-CHAMA 450/750 V, PARA CIRCUITOS TERMINAIS - FORNECIMENTO E INSTALAÇÃO. AF_03/2023	M	234,67	5,44	R\$ 957,45	R\$ 0,00	R\$ 0,00	R\$ 957,45	100%
17.3.2	91928	SINAPI	CABO DE COBRE FLEXÍVEL ISOLADO, 4 MM², ANTI-CHAMA 450/750 V, PARA CIRCUITOS TERMINAIS - FORNECIMENTO E INSTALAÇÃO. AF_03/2023	M	324	8,39	R\$ 2.038,77	R\$ 0,00	R\$ 0,00	R\$ 2.038,77	100%
17.3.3	91934	SINAPI	CABO DE COBRE FLEXÍVEL ISOLADO, 16 MM², ANTI-CHAMA 450/750 V, PARA CIRCUITOS TERMINAIS - FORNECIMENTO E INSTALAÇÃO. AF_03/2023	M	67,82	30,17	R\$ 1.534,60	R\$ 0,00	R\$ 0,00	R\$ 1.534,60	100%
17.3.4	92986	SINAPI	CABO DE COBRE FLEXÍVEL ISOLADO, 35 MM², ANTI-CHAMA 0,6/1,0 KV, PARA REDE ENTERRADA DE DISTRIBUIÇÃO DE ENERGIA ELÉTRICA - FORNECIMENTO E INSTALAÇÃO. AF_12/2021	M	41,23	47,07	R\$ 1.455,52	R\$ 0,00	R\$ 0,00	R\$ 1.455,52	100%
<b>17.4</b>			<b>ILUMINAÇÃO, TOMADAS E INTERRUPTORES</b>				<b>R\$ 41.406,89</b>				
17.4.1	92000	SINAPI	TOMADA BAIXA DE EMBUTIR (1 MÓDULO), 2P+T 10 A, INCLUINDO SUPORTE E PLACA - FORNECIMENTO E INSTALAÇÃO. AF_03/2023	UN	8	35,90	R\$ 215,40	R\$ 0,00	R\$ 0,00	R\$ 215,40	100%
17.4.2	92001	SINAPI	TOMADA BAIXA DE EMBUTIR (1 MÓDULO), 2P+T 20 A, INCLUINDO SUPORTE E PLACA - FORNECIMENTO E INSTALAÇÃO. AF_03/2023	UN	4	37,71	R\$ 113,13	R\$ 0,00	R\$ 0,00	R\$ 113,13	100%
17.4.6	12163	ORSE	Luminária Decorativa LED c/ vidro de prof. contra impacto IK08, 56Watts, 6200Lumens, 4000K, CRI>70, corpo alumínio injetado, pint. políester a pó, 220V, IP66. Vida útil 100mil horas SPD de 10KV.	un	15	3.651,41	R\$ 41.078,36	R\$ 0,00	R\$ 0,00	R\$ 41.078,36	100%
<b>18</b>			<b>SISTEMA DE PROTEÇÃO CONTRA DESCARGAS ATMOSFÉRICAS (SPDA)</b>				<b>R\$ 12.011,91</b>				
18.1	3291	ORSE	Aterramento composto de 3 hastas de cobre l = 2,40m, interligada com cabo de cobre tipo cordoalha	un	8	247,97	R\$ 1.487,82	R\$ 0,00	R\$ 0,00	R\$ 1.487,82	100%
18.2	9051	ORSE	Caixa de equalização p/aterramento 20x20x10cm de sobrep p/11 terminais de pressão c/barramento	un	1	443,05	R\$ 332,29	R\$ 0,00	R\$ 0,00	R\$ 332,29	100%
18.3	96973	SINAPI	CORDOALHA DE COBRE NU 35 MM², NÃO ENTERRADA, COM ISOLADOR - FORNECIMENTO E INSTALAÇÃO. AF_08/2023	M	32,12	86,99	R\$ 2.095,59	R\$ 0,00	R\$ 0,00	R\$ 2.095,59	100%



Antônio Carlos M.  
da S. Nascimento  
Gestor de Contratos SEINFRA  
CREA. BA 052242940-8

CAMILA RIBEIRO  
CRUZ BARRETO  
COSTA  
FERREIRA:045314  
07504

Assinado de forma  
digital por CAMILLA  
RIBEIRO CRUZ BARRETO  
COSTA  
FERREIRA:04531407504

18.4	96974	SINAPI	CORDOALHA DE COBRE NU 50 MM², NÃO ENTERRADA, COM ISOLADOR - FORNECIMENTO E INSTALAÇÃO. AF_08/2023	M	85,31	112,14	R\$ 7.175,00		R\$ 0,00		R\$ 0,00	R\$ 7.175,00	100%
18.5	93008	SINAPI	ELETRODUTO RÍGIDO ROSCÁVEL, PVC, DN 50 MM (1 1/2"), PARA REDE ENTERRADA DE DISTRIBUIÇÃO DE ENERGIA ELÉTRICA - FORNECIMENTO E INSTALAÇÃO. AF_12/2021	M	21	21,54	R\$ 339,26		R\$ 0,00		R\$ 0,00	R\$ 339,26	100%
18.6	9048	ORSE	Conector de medição em bronze c/4 parafusos p/cabos de cobre 16-70mm² ref.TEL-560 (pára-raio)	Un	7	63,98	R\$ 335,90		R\$ 0,00		R\$ 0,00	R\$ 335,90	100%
18.7	10522	ORSE	Conector de bronze d=22mm x 3/4"	un	7	34,02	R\$ 178,61		R\$ 0,00		R\$ 0,00	R\$ 178,61	100%
18.8	12458	ORSE	Terminal de compressão 2 furos para cabo de 50 mm² - fornecimento e instalação	un	7	12,85	R\$ 67,46		R\$ 0,00		R\$ 0,00	R\$ 67,46	100%
19			<b>SERVIÇOS COMPLEMENTARES</b>				<b>R\$ 98.772,54</b>						
19.1			<b>GERAL</b>				<b>R\$ 9.046,16</b>						
19.1.1	103769	SINAPI	PAR DE TABELAS DE BASQUETE DE COMPENSADO NAVAL, COM AROS E REDES - FORNECIMENTO E INSTALAÇÃO. AF_03/2022	UN	1	3.567,53	R\$ 2.675,65		R\$ 0,00		R\$ 0,00	R\$ 2.675,65	100%
19.1.2	103764	SINAPI	PAR DE TRAVES E REDES DE FUTSAL - FORNECIMENTO E INSTALAÇÃO. AF_03/2022	UN	1	5.480,86	R\$ 4.110,65		R\$ 0,00		R\$ 0,00	R\$ 4.110,65	100%
19.1.3	25399	SINAPI	CONJUNTO PARA QUADRA DE VOLEI COM POSTES EM TUBO DE AÇO GALVANIZADO 3", H = *255* CM, PINTURA EM TINTA ESMALTE SINTETICO, REDE DE NYLON COM 2 MM, MALHA 10 X 10 CM E ANTENAS OFICIAIS EM FIBRA DE VIDRO	UN	1	3.013,15	R\$ 2.259,86		R\$ 0,00		R\$ 0,00	R\$ 2.259,86	100%
19.2			<b>PORTÃO E GRADIL METÁLICO</b>				<b>R\$ 87.845,39</b>						
19.2.1	13837	ORSE	Alambrado com tela de arame galvanizado fio 12 bwg, malha 2 1/2", revestido em pvc, fixada com tubos de aço galvanizado 2", formando quadros de 2,40 x 2,40 m, exceto mureta	m²	309,59	378,33	R\$ 87.845,39		R\$ 0,00		R\$ 0,00	R\$ 87.845,39	100%
20			<b>SERVIÇOS FINAIS</b>				<b>R\$ 1.881,00</b>						
20.1	2450	ORSE	Limpeza geral	m²	880	2,85	R\$ 1.881,00		R\$ 0,00		R\$ 0,00	R\$ 1.881,00	100%
							<b>897.984,10</b>	<b>BM: 02</b>	<b>R\$ 259.588,02</b>	<b>ACUMULADO</b>	<b>R\$ 359.694,61</b>	<b>R\$ 538.289,50</b>	

TOTAL DA OBRA	R\$	897.984,10
TOTAL DO PERÍODO	R\$	259.588,02
TOTAL ACUMULADO	R\$	359.694,61
SALDO CONTRATUAL	R\$	538.289,50



Antônio Carlos M.  
da S. Nascimento  
Gestor Contratual - EINFRA/  
CREA 3A 052242940-8

CAMILLA RIBEIRO CRUZ BARRETO COSTA FERREIRA:04  
Assinado de forma digital por CAMILLA RIBEIRO CRUZ BARRETO COSTA FERREIRA:045  
531407504 31407504





































**GLOBAL  
CONSTRUÇÕES**

# RELATÓRIO FOTOGRÁFICO

PREGÃO ELETRÔNICO <b>003/2025</b>	ORDEM DE SERVIÇO: <b>008/2026</b>	CONTRATANTE: <b>Prefeitura Municipal de Santaluz-Ba CNPJ/MF nº 13.807.870/0001-19</b>	OBJETO: OBRA DE REQUALIFICAÇÃO, ADEQUAÇÃO E IMPLANTAÇÃO ESTRUTURAL DE SISTEMA DE PROTEÇÃO E COBERTURA EM EQUIPAMENTOS ESPORTIVOS DA EDUCAÇÃO - QUADRA DA ESCOLA BAIRRO MORRO DOS LOPES - SANTALUZ BA
ATA <b>001/2025</b>		CONTRATADA: <b>GLOBAL CNPJ/MF nº 23.694.541/0001-62</b>	
BOLETIM DE MEDIÇÃO: <b>BM-02</b>	DATA DA MEDIÇÃO: <b>15/05/2025</b>		

## ANDAMENTO GERAL DA OBRA

**1**

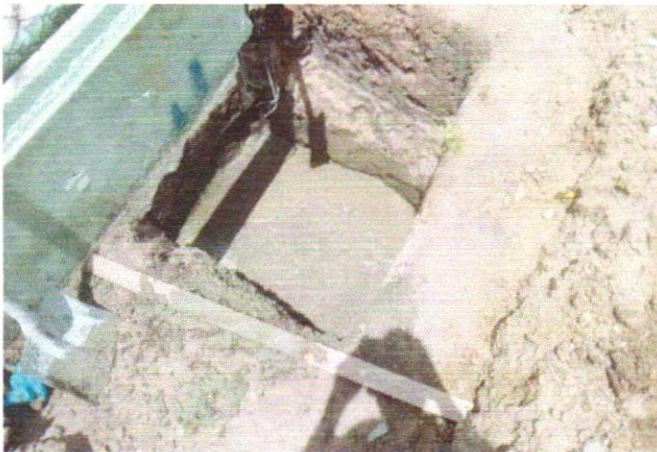

### DESCRIÇÃO

LASTRO DE CONCRETO MAGRO, APLICADO EM PISOS, LAJES SOBRE SOLO OU RADIERS.

**2**



### DESCRIÇÃO

LASTRO DE CONCRETO MAGRO, APLICADO EM PISOS, LAJES SOBRE SOLO OU RADIERS.

**3**



### DESCRIÇÃO

ARMAÇÃO DE SAPATA ISOLADA, VIGA BALDRAME E SAPATA CORRIDA UTILIZANDO AÇO CA-50 DE 10 MM

**4**



### DESCRIÇÃO

ARMAÇÃO DE SAPATA ISOLADA, VIGA BALDRAME E SAPATA CORRIDA UTILIZANDO AÇO CA-50 DE 10 MM

Antônio Carlos M.  
da S. Nascimento  
Gestor de Contratos - EINFRA  
CREA: BA 052242940-8

CAMILLA  
RIBEIRO CRUZ  
BARRETO COSTA  
FERREIRA:04531  
Assinado de forma digital por CAMILLA RIBEIRO CRUZ BARRETO COSTA FERREIRA:04531407





**GLOBAL  
CONSTRUÇÕES**

# RELATÓRIO FOTOGRÁFICO

PREGÃO ELETRÔNICO <b>003/2025</b>	ORDEM DE SERVIÇO: <b>008/2026</b>	CONTRATANTE: <b>Prefeitura Municipal de Santaluz-Ba CNPJ/MF nº 13.807.870/0001-19</b>	OBJETO: <b>OBRA DE REQUALIFICAÇÃO, ADEQUAÇÃO E IMPLANTAÇÃO ESTRUTURAL DE SISTEMA DE PROTEÇÃO E COBERTURA EM EQUIPAMENTOS ESPORTIVOS DA EDUCAÇÃO - QUADRA DA ESCOLA BAIRRO MORRO DOS LOPES - SANTALUZ BA</b>
ATA: <b>001/2025</b>		CONTRATADA: <b>GLOBAL CNPJ/MF nº 23.694.541/0001-62</b>	
BOLETIM DE MEDIÇÃO: <b>BM-02</b>	DATA DA MEDIÇÃO: <b>15/05/2025</b>		

**5**



**DESCRIÇÃO**

CORTE E DOBRA DE AÇO CA-50, DIÂMETRO DE 8,0 MM, UTILIZADO EM ESTRUTURAS DIVERSAS, EXCETO LAJES

**6**



**DESCRIÇÃO**

CORTE E DOBRA DE AÇO CA-50, DIÂMETRO DE 8,0 MM, UTILIZADO EM ESTRUTURAS DIVERSAS, EXCETO LAJES

**7**

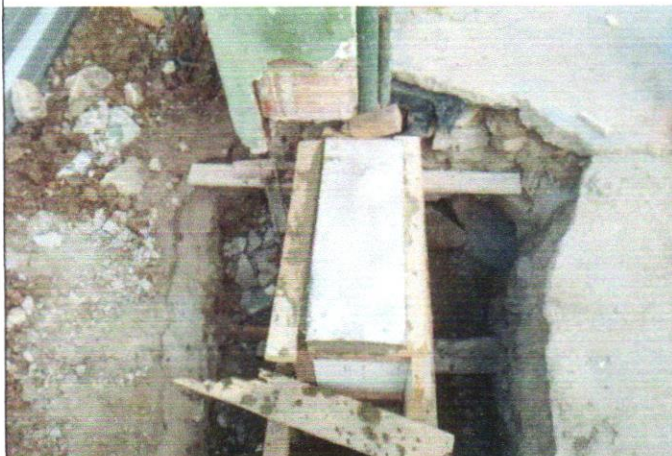

**DESCRIÇÃO**

FABRICAÇÃO, MONTAGEM E DESMONTAGEM DE FÔRMA PARA VIGA BALDRAME, EM CHAPA DE MADEIRA COMPENSADA RESINADA, E=17 MM, 4 UTILIZAÇÕES

Antônio Carlos M. da S. Nascimento  
Gestor Contratado EINFRA  
CREF: BA052242940-8

**8**



**DESCRIÇÃO**

FABRICAÇÃO, MONTAGEM E DESMONTAGEM DE FÔRMA PARA VIGA BALDRAME, EM CHAPA DE MADEIRA COMPENSADA RESINADA, E=17 MM, 4 UTILIZAÇÕES

CAMILLA RIBEIRO Assinado de forma digital por CAMILLA RIBEIRO CRUZ COSTA  
COSTA  
FERREIRA:045314  
BARRETO COSTA  
FERREIRA:04531407



**GLOBAL  
CONSTRUÇÕES**

## RELATÓRIO FOTOGRÁFICO

PREGÃO ELETRÔNICO  
**003/2025**

ORDEM DE SERVIÇO:  
**008/2026**

CONTRATANTE:  
**Prefeitura Municipal de Santaluz-Ba  
CNPJ/MF nº 13.807.870/0001-19**

OBJETO:  
**OBRA DE REQUALIFICAÇÃO, ADEQUAÇÃO E  
IMPLANTAÇÃO ESTRUTURAL DE SISTEMA DE  
PROTEÇÃO E COBERTURA EM EQUIPAMENTOS  
ESPORTIVOS DA EDUCAÇÃO - QUADRA DA ESCOLA  
BAIRRO MORRO DOS LOPES - SANTALUZ BA**

ATA:  
**001/2025**

CONTRATADA:  
**GLOBAL  
CNPJ/MF nº 23.694.541/0001-62**

BOLETIM DE MEDIÇÃO:  
**BM-02**

DATA DA MEDIÇÃO:  
**15/05/2025**

**9**



### DESCRIÇÃO

ALVENARIA DE VEDAÇÃO DE BLOCOS CERÂMICOS FURADOS NA HORIZONTAL DE 9X19X19 CM (ESPESSURA 9 CM) E ARGAMASSA DE ASSENTAMENTO COM PREPARO MANUAL.

**10**



### DESCRIÇÃO

ALVENARIA DE VEDAÇÃO DE BLOCOS CERÂMICOS FURADOS NA HORIZONTAL DE 9X19X19 CM (ESPESSURA 9 CM) E ARGAMASSA DE ASSENTAMENTO COM PREPARO MANUAL.

**11**



### DESCRIÇÃO

ESTRUTURA TRELIÇADA DE COBERTURA, TIPO FINK, COM LIGAÇÕES PARAFUSADAS, INCLUSOS PERFIS METÁLICOS, CHAPAS METÁLICAS

Antônio Carlos M.  
da S. Nascimento  
Gestor de Contratos REINFRA  
CREA 34052242940-8

**12**



### DESCRIÇÃO

ESTRUTURA TRELIÇADA DE COBERTURA, TIPO FINK, COM LIGAÇÕES PARAFUSADAS, INCLUSOS PERFIS METÁLICOS, CHAPAS METÁLICAS

CAMILLA  
RIBEIRO CRUZ  
BARRETO COSTA  
FERREIRA:04531  
407504

Assinado de forma digital por CAMILLA RIBEIRO CRUZ BARRETO COSTA FERREIRA:04531407504





**GLOBAL  
CONSTRUÇÕES**

# RELATÓRIO FOTOGRÁFICO

PREGÃO ELETRÔNICO <b>003/2025</b>	ORDEM DE SERVIÇO: <b>008/2026</b>	CONTRATANTE: <b>Prefeitura Municipal de Santaluz-Ba CNPJ/MF nº 13.807.870/0001-19</b>	OBJETO: OBRA DE QUALIFICAÇÃO, ADEQUAÇÃO E IMPLANTAÇÃO ESTRUTURAL DE SISTEMA DE PROTEÇÃO E COBERTURA EM EQUIPAMENTOS ESPORTIVOS DA EDUCAÇÃO - QUADRA DA ESCOLA BAIRRO MORRO DOS LOPES - SANTALUZ BA
ATA: <b>001/2025</b>		CONTRATADA: <b>GLOBAL CNPJ/MF nº 23.694.541/0001-62</b>	
BOLETIM DE MEDIÇÃO: <b>BM-02</b>	DATA DA MEDIÇÃO: <b>15/05/2025</b>		

**13**



**DESCRIÇÃO**

ESTRUTURA TRELIÇADA DE COBERTURA, TIPO FINK, COM LIGAÇÕES PARAFUSADAS, INCLUSOS PERFIS METÁLICOS, CHAPAS METÁLICAS

**14**



**DESCRIÇÃO**

ESTRUTURA TRELIÇADA DE COBERTURA, TIPO FINK, COM LIGAÇÕES PARAFUSADAS, INCLUSOS PERFIS METÁLICOS, CHAPAS METÁLICAS

**15**



**DESCRIÇÃO**

ESTRUTURA TRELIÇADA DE COBERTURA, TIPO FINK, COM LIGAÇÕES PARAFUSADAS, INCLUSOS PERFIS METÁLICOS, CHAPAS METÁLICAS

**16**



**DESCRIÇÃO**

ESTRUTURA TRELIÇADA DE COBERTURA, TIPO FINK, COM LIGAÇÕES PARAFUSADAS, INCLUSOS PERFIS METÁLICOS, CHAPAS METÁLICAS

Antônio Carlos M  
da S Nascimento  
Gestor de Contratos EINFRA  
CREA: 3A 052242940-8

CAMILLA  
RIBEIRO CRUZ  
BARRETO COSTA  
FERREIRA:04531  
407504

Assinado de forma  
digital por CAMILLA  
RIBEIRO CRUZ  
BARRETO COSTA  
FERREIRA:04531407  
504





**GLOBAL  
CONSTRUÇÕES**

# RELATÓRIO FOTOGRÁFICO

PREGÃO ELETRÔNICO <b>003/2025</b>	ORDEM DE SERVIÇO: <b>008/2026</b>	CONTRATANTE: <b>Prefeitura Municipal de Santaluz-Ba CNPJ/MF nº 13.807.870/0001-19</b>	OBJETO: OBRA DE REQUALIFICAÇÃO, ADEQUAÇÃO E IMPLANTAÇÃO ESTRUTURAL DE SISTEMA DE PROTEÇÃO E COBERTURA EM EQUIPAMENTOS ESPORTIVOS DA EDUCAÇÃO - QUADRA DA ESCOLA BAIRRO MORRO DOS LOPES - SANTALUZ BA
ATA: <b>001/2025</b>		CONTRATADA: <b>GLOBAL CNPJ/MF nº 23.694.541/0001-62</b>	
BOLETIM DE MEDIÇÃO: <b>BM-02</b>	DATA DA MEDIÇÃO: <b>15/05/2025</b>		

**17**



**DESCRIÇÃO**

IMPERMEABILIZAÇÃO DE SUPERFÍCIE COM  
EMULSÃO ASFÁLTICA, 2 DEMÃOS

**18**



**DESCRIÇÃO**

IMPERMEABILIZAÇÃO DE SUPERFÍCIE COM  
EMULSÃO ASFÁLTICA, 2 DEMÃOS

**19**



**DESCRIÇÃO**

CONCRETAGEM DE VIGAS E LAJES, FCK=25 MPA,  
PARA QUALQUER TIPO DE LAJE COM BALDES EM  
EDIFICAÇÃO TÉRREA

**20**



**DESCRIÇÃO**

CONCRETAGEM DE VIGAS E LAJES, FCK=25 MPA,  
PARA QUALQUER TIPO DE LAJE COM BALDES EM  
EDIFICAÇÃO TÉRREA

Antônio Carlos M.  
da S. Nascimento  
Gestor - Contratos SEINFRA  
CREA BA 052242940-8

CAMILLA  
RIBEIRO CRUZ  
BARRETO COSTA  
FERREIRA:045314  
07504

Assinado de forma  
digital por CAMILLA  
RIBEIRO CRUZ  
BARRETO COSTA  
FERREIRA:04531407  
001

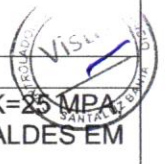



## PREFEITURA MUNICIPAL DE LAURO DE FREITAS

CNPJ: 13.927.819/0001-40

Secretaria da Fazenda

Coordenação Tributária

### CERTIDÃO CONJUNTA NEGATIVA DE DÉBITOS MUNICIPAIS E DA DÍVIDA ATIVA DO MUNICÍPIO CADASTRO MOBILIÁRIO

Certidão passada em cumprimento ao despacho do (a) Sr (ª) Diretor (a) do Departamento de Receita e Arrecadação, datada em 22/04/2026, sob processo de nº .

Certificamos para os devidos fins de direito, que até a presente data a Pessoa Física / Jurídica GLOBAL CONSTRUÇÕES SERVIÇOS E MANUTENÇÕES LTDA, inscrita no CPF/MF ou CNPJ/MF sob o nº. 23694541000162, encontra-se quite com os tributos municipais referentes à inscrição municipal nº. 10045273.

Fica ressalvado o direito de a Fazenda Municipal cobrar e inscrever em Dívida Ativa, quaisquer débitos que venham a ser apurados posteriormente, conforme estabelece o art. 301, §1º, da Lei nº. 1.572/2015 do Código Tributário e de Rendas do Município de Lauro de Freitas.

Certidão Emitida via WEB

Nada mais para constar, em firmeza de que eu, , lavrei a presente em 22/04/2026 08:49:03, a qual vai assinada e conferida por mim, encerrada e subscrita pelo Diretor do Departamento de Receita e Arrecadação.

**Código de Controle:** 616571000074628520260422

**Emitida via Internet, às 08:49:00 hs, do dia 22/04/2026**

**Validade:** 90 dias.

#### OBSERVAÇÃO:

- A aceitação desta certidão está condicionada à verificação de sua autenticidade na internet, no endereço: <http://sefaz.laurodefreitas.ba.gov.br>;
- Qualquer rasura ou emenda invalidará este documento.





## Certidão Negativa de Débitos Tributários

(Emitida para os efeitos dos arts. 113 e 114 da Lei 3.956 de 11 de dezembro de 1981 - Código Tributário do Estado da Bahia)

Certidão Nº: 20261826118

RAZÃO SOCIAL	
GLOBAL CONSTRUÇÕES SERVIÇOS E MANUTENÇÕES LT	
INSCRIÇÃO ESTADUAL	CNPJ
128.887.871 - BAIXADO	23.694.541/0001-62

Fica certificado que não constam, até a presente data, pendências de responsabilidade da pessoa física ou jurídica acima identificada, relativas aos tributos administrados por esta Secretaria.

Esta certidão engloba todos os seus estabelecimentos quanto à inexistência de débitos, inclusive os inscritos na Dívida Ativa, de competência da Procuradoria Geral do Estado, ressalvado o direito da Fazenda Pública do Estado da Bahia cobrar quaisquer débitos que vierem a ser apurados posteriormente.

Emitida em 22/04/2026, conforme Portaria nº 918/99, sendo válida por 60 dias, contados a partir da data de sua emissão.

**AUTENTICIDADE DESTE DOCUMENTO PODE SER COMPROVADA NAS INSPETORIAS FAZENDÁRIA  
OU VIA INTERNET, NO ENDEREÇO <http://www.sefaz.ba.gov.br>**

Válida com a apresentação conjunta do cartão original de inscrição no CPF ou no CNPJ da  
Secretaria da Receita Federal do Ministério da Fazenda.





MINISTÉRIO DA FAZENDA  
Secretaria da Receita Federal do Brasil  
Procuradoria-Geral da Fazenda Nacional

**CERTIDÃO POSITIVA COM EFEITOS DE NEGATIVA DE DÉBITOS RELATIVOS AOS TRIBUTOS  
FEDERAIS E À DÍVIDA ATIVA DA UNIÃO**

Nome: GLOBAL CONSTRUCOES SERVICOS E MANUTENCOES LTDA  
CNPJ: 23.694.541/0001-62

Ressalvado o direito de a Fazenda Nacional cobrar e inscrever quaisquer dívidas de responsabilidade do sujeito passivo acima identificado que vierem a ser apuradas, é certificado que:

1. constam débitos administrados pela Secretaria da Receita Federal do Brasil (RFB) com exigibilidade suspensa nos termos do art. 151 da Lei nº 5.172, de 25 de outubro de 1966 - Código Tributário Nacional (CTN), ou objeto de decisão judicial que determina sua desconsideração para fins de certificação da regularidade fiscal, ou ainda não vencidos; e
2. não constam inscrições em Dívida Ativa da União (DAU) na Procuradoria-Geral da Fazenda Nacional (PGFN).

Conforme disposto nos arts. 205 e 206 do CTN, este documento tem os mesmos efeitos da certidão negativa.

Esta certidão é válida para o estabelecimento matriz e suas filiais e, no caso de ente federativo, para todos os órgãos e fundos públicos da administração direta a ele vinculados. Refere-se à situação do sujeito passivo no âmbito da RFB e da PGFN e abrange inclusive as contribuições sociais previstas nas alíneas 'a' a 'd' do parágrafo único do art. 11 da Lei nº 8.212, de 24 de julho de 1991.

A aceitação desta certidão está condicionada à verificação de sua autenticidade na Internet, nos endereços <<http://rfb.gov.br>> ou <<http://www.pgfn.gov.br>>.

Certidão emitida gratuitamente com base na Portaria Conjunta RFB/PGFN nº 1.751, de 2/10/2014.  
Emitida às 14:27:36 do dia 24/01/2026 <hora e data de Brasília>.  
Válida até 23/07/2026.

Código de controle da certidão: **E796.D5D2.F7C2.5F95**  
Qualquer rasura ou emenda invalidará este documento.





PODER JUDICIÁRIO  
JUSTIÇA DO TRABALHO

## CERTIDÃO NEGATIVA DE DÉBITOS TRABALHISTAS

CNPJ: 23.694.541/0001-62

Certidão n°: 5584410/2026

Expedição: 27/01/2026, às 15:44:47

Validade: 26/07/2026 - 180 (cento e oitenta) dias, contados da data de sua expedição.

Certifica-se que o CNPJ sob o n° **23.694.541/0001-62**, **NÃO CONSTA** como inadimplente no Banco Nacional de Devedores Trabalhistas.

Certidão emitida com base nos arts. 642-A e 883-A da Consolidação das Leis do Trabalho, acrescentados pelas Leis ns.º 12.440/2011 e 13.467/2017, e no Ato 01/2022 da CGJT, de 21 de janeiro de 2022.

Os dados constantes desta Certidão são de responsabilidade dos Tribunais do Trabalho.

Certidão expedida sem indicação do nome/razão social, tendo em vista que o CPF/CNPJ consultado não figura na última versão da base de dados da Receita Federal do Brasil - RFB enviada ao Tribunal Superior do Trabalho - TST. Para saber a situação desse CPF/CNPJ, consulte o sítio da RFB ([www.receita.fazenda.gov.br](http://www.receita.fazenda.gov.br)).

No caso de pessoa jurídica, a Certidão atesta a empresa em relação a todos os seus estabelecimentos, agências ou filiais.

A aceitação desta certidão condiciona-se à verificação de sua autenticidade no portal do Tribunal Superior do Trabalho na Internet (<http://www.tst.jus.br>).

Certidão emitida gratuitamente.

### INFORMAÇÃO IMPORTANTE

Do Banco Nacional de Devedores Trabalhistas constam os dados necessários à identificação das pessoas naturais e jurídicas inadimplentes perante a Justiça do Trabalho quanto às obrigações estabelecidas em sentença condenatória transitada em julgado ou em acordos judiciais trabalhistas, inclusive no concernente aos recolhimentos previdenciários, a honorários, a custas, a emolumentos ou a recolhimentos determinados em lei; ou decorrentes de execução de acordos firmados perante o Ministério Público do Trabalho, Comissão de Conciliação Prévia ou demais títulos que, por disposição legal, contiver força executiva.



Voltar

Imprimir



## Certificado de Regularidade do FGTS - CRF

**Inscrição:** 23.694.541/0001-62

**Razão**

**Social:**

**Endereço:**

GLOBAL CONSTRUCOES SERVICOS E MANUTENCOES LTDA

AV SANTOS DUMONT 1883 ANDAR 3 / CENTRO / LAURO DE FREITAS / BA  
/ 42702-400

A Caixa Econômica Federal, no uso da atribuição que lhe confere o Art. 7, da Lei 8.036, de 11 de maio de 1990, certifica que, nesta data, a empresa acima identificada encontra-se em situação regular perante o Fundo de Garantia do Tempo de Serviço - FGTS.

O presente Certificado não servirá de prova contra cobrança de quaisquer débitos referentes a contribuições e/ou encargos devidos, decorrentes das obrigações com o FGTS.

**Validade:** 08/05/2026 a 06/06/2026

**Certificação Número:** 2026050808312530992728

Informação obtida em 14/05/2026 10:00:26

A utilização deste Certificado para os fins previstos em Lei esta condicionada a verificação de autenticidade no site da Caixa:  
**[www.caixa.gov.br](http://www.caixa.gov.br)**



**MINISTÉRIO DA FAZENDA**  
**SECRETARIA ESPECIAL DA RECEITA FEDERAL DO BRASIL**  
**Recibo de Entrega da Declaração de Débitos e Créditos Tributários Federais - DCTFWeb**

<b>CNPJ/CPF</b>	23.694.541/0001-62
<b>Nome</b>	GLOBAL CONSTRUCOES SERVICOS E MANUTENCOES LTDA
<b>Período de apuração</b>	04/2026
<b>Declaração Retificadora</b>	Sim
<b>Identificação da apuração de débitos</b>	40513534249 / eSocial 154186475 / Reinf CP

**Totalização dos tributos apurados no período**

<b>Tributos</b>	<b>Débitos Apurados</b>	<b>Saldo a Pagar</b>
<b>Contribuição Previdenciária Segurados</b>	R\$ 45.538,57	R\$ 0,00
<b>Contribuição Previdenciária Patronal</b>	R\$ 95.908,18	R\$ 0,00
<b>Contribuição para Outras Entidades e Fundos</b>	R\$ 7.823,04	R\$ 0,00
<b>Contribuições Diversas</b>	R\$ 0,00	R\$ 0,00
<b>COFINS</b>	R\$ 0,00	R\$ 0,00
<b>COSIRF</b>	R\$ 0,00	R\$ 0,00
<b>CPSS</b>	R\$ 0,00	R\$ 0,00
<b>CSLL</b>	R\$ 0,00	R\$ 0,00
<b>CSRF</b>	R\$ 0,00	R\$ 0,00
<b>IOF</b>	R\$ 0,00	R\$ 0,00
<b>IPI</b>	R\$ 0,00	R\$ 0,00
<b>IRPJ</b>	R\$ 0,00	R\$ 0,00
<b>IRRF</b>	R\$ 0,00	R\$ 0,00
<b>PIS</b>	R\$ 0,00	R\$ 0,00
<b>RET/Pagamento Unificado</b>	R\$ 0,00	R\$ 0,00
<b>TOTAL</b>	R\$ 149.269,79	R\$ 0,00

O presente Recibo de Entrega da DCTFWeb contém a transcrição da Ficha Resumo da referida declaração, que constitui confissão de dívida, de forma irretroatável, dos tributos declarados. Fica o declarante ciente de que os tributos declarados na DCTFWeb e não pagos serão enviados para inscrição em Dívida Ativa da União, conforme o disposto no parágrafo 2º do artigo 5º do Decreto-Lei nº 2.124, de 13 de junho de 1984, combinado com a Portaria MF nº 118, de 28 de junho de 1984, estando o declarante sujeito ainda a:

- 1) Sobre os tributos não pagos ou não recolhidos nos prazos legais incidirão multa e juros de mora, nos termos do art. 61 da Lei nº 9.430, de 27 de dezembro de 1996, combinado com o art. 35 da Lei nº 8.212, de 24 de julho de 1991;
- 2) inclusão no Cadastro Informativo de Créditos não Quitados do Setor Público Federal (CADIN), impedindo operações de crédito com recursos públicos, a concessão de incentivos fiscais e financeiros e a celebração de convênios e similares que envolvam desembolso de recursos públicos e respectivos aditamentos (Lei nº 10.522, de 19 de julho de 2002);
- 3) encaminhamento ao Ministério Público Federal de Representação Fiscal para Fins Penais nos casos que, em tese, tenha ocorrido crime contra a ordem tributária ou contra a previdência social, por deixar de recolher, no prazo legal, valor de tributo ou de contribuição social, descontado ou cobrado, na qualidade de sujeito passivo de obrigação e que deveria recolher aos cofres públicos (Lei nº 8.137, de 27 de dezembro de 1990 e Código Penal).

No caso de falta de apresentação ou de apresentação de declaração com incorreções ou omissões, o contribuinte ficará sujeito às multas previstas no artigo 32-A da Lei nº 8.212, de 1991, e no art. 7º da Lei nº 10.426, de 24 de abril de 2002.

Não surtirão efeitos as retificações de informações prestadas na DCTFWeb que pretendam excluir ou reduzir débitos:

- enviados para inscrição em Dívida Ativa da União, sejam eles saldos a pagar ou valores apurados em procedimento de auditoria interna;
- incluídos em parcelamento deferido;
- que tenham sido objeto de declaração de compensação não passível de retificação ou cancelamento.

Também não surtirão efeitos as retificações de débitos de tributos em relação aos quais o sujeito passivo tenha sido objeto de procedimento fiscal e/ou nos casos em que a apresentação da declaração ocorra após o prazo decadencial.

**Dados do Representante da Pessoa Jurídica**

<b>Nome</b>	IVAN RODRIGO FERREIRA DE ALMEIDA
<b>CPF</b>	039.200.175-60
<b>Telefone</b>	-



<b>DCTFWeb recebida via Internet pelo Agente Receptor SERPRO em</b>	15/05/2026 18:23:52
<b>Nº do recibo de entrega</b>	0000050000481658470
<b>DCTFWeb transmitida com assinatura de certificado digital por</b>	23.694.541/0001-62





### Detalhe da Guia Emitida

Empregador: 23.694.541 Nome Empregador: GLOBAL CONSTRUCOES SERVICOS E MANUTENCOES LTDA Qtd. Trabalhadores FGTS: 59 Origem: Gestão de Guias  
 Vencimento da Guia: 20/05/2026 Total Parcelado: 0,00 Total da Guia (FGTS + Consignado): 14.687,80  
 Número da Guia: 0126051738671364-6 Data Emissão: 17/05/2026 15:06:16 (Brasília) Emitida por: 23.694.541/0001-62 - GLOBAL CONSTRUCOES

#### Relação de Trabalhadores

Estabelecimento:		Tomador:												
23.694.541/0001-62		Sem Tomador												
Comp. Apuração	Comp. Referência	Nome Trabalhador	Matricula	CPF	Categoria	Vencimento	Tipo Depósito	Base Remuneração Total	Valor FGTS na Guia	Juros	Atualiz. Monetária	Multa	Total	
04/2026		ALESSANDRO DA SILVA NASCIMENTO	870	947.049.105-04	101	20/05/2026	Mensal	2.942,34	235,38	0,00	0,00	0,00	235,38	
04/2026		AMARILDO SANTOS PEREIRA	983	396.774.945-20	101	20/05/2026	Mensal	3.965,68	317,25	0,00	0,00	0,00	317,25	
04/2026		AMAURI DOS SANTOS BARBOZA	959	045.146.935-61	101	20/05/2026	Mensal	2.603,05	208,24	0,00	0,00	0,00	208,24	
04/2026		ANDERSON EVANGELISTA DOS SANTOS	828	035.047.055-31	101	20/05/2026	Mensal	2.603,05	208,24	0,00	0,00	0,00	208,24	
04/2026		ANDRE CARDOZO DOS SANTOS	957	029.322.365-39	101	20/05/2026	Mensal	2.603,05	208,24	0,00	0,00	0,00	208,24	
04/2026		FELIX DOS SANTOS JUNIOR	961	056.883.065-21	101	20/05/2026	Mensal	2.603,05	208,24	0,00	0,00	0,00	208,24	
04/2026		FILIFE MOREIRA SANTOS	981	858.491.105-77	101	20/05/2026	Mensal	1.725,88	138,07	0,00	0,00	0,00	138,07	
04/2026		FRANCISCO ROGERIO NOGUEIRA DA SILVA	29	086.040.074-31	101	20/05/2026	Mensal	2.603,05	208,24	0,00	0,00	0,00	208,24	
04/2026		JAILSON ALVES DOS SANTOS	25	006.662.855-51	101	20/05/2026	Mensal	3.965,68	317,25	0,00	0,00	0,00	317,25	
04/2026		JOCELINO SANTANA DOS SANTOS	30	358.563.228-94	101	20/05/2026	Mensal	2.603,05	208,24	0,00	0,00	0,00	208,24	
04/2026		JOILSON PEREIRA AVELINO	858	619.915.035-04	101	20/05/2026	Mensal	3.965,68	317,25	0,00	0,00	0,00	317,25	
04/2026		JOSE CLAUDIO MARQUES RIBEIRO	14	637.012.785-04	101	20/05/2026	Mensal	2.140,15	171,21	0,00	0,00	0,00	171,21	
04/2026		JOSE CRISPIM DE OLIVEIRA SANTOS	966	001.414.065-93	101	20/05/2026	Mensal	2.603,05	208,24	0,00	0,00	0,00	208,24	
04/2026		LAEMISSON SANTOS BATISTA MATTOS	968	099.120.515-48	101	20/05/2026	Mensal	1.654,08	132,32	0,00	0,00	0,00	132,32	
04/2026		LUCAS FELIX DOS SANTOS	956	168.840.146-60	101	20/05/2026	Mensal	1.654,08	132,32	0,00	0,00	0,00	132,32	
04/2026		MAICON QUEIROZ KONIG	52	054.385.415-90	101	20/05/2026	Mensal	2.603,05	208,24	0,00	0,00	0,00	208,24	
04/2026		MARCOS GUILHERME COELHO SANTOS	51	859.291.315-20	101	20/05/2026	Mensal	3.965,68	317,25	0,00	0,00	0,00	317,25	
04/2026		NEILSON GOMES SANTOS	847	053.873.935-57	101	20/05/2026	Mensal	2.140,15	171,21	0,00	0,00	0,00	171,21	
04/2026		PAULO DE ARAUJO SANTOS JUNIOR	963	095.569.215-67	101	20/05/2026	Mensal	2.603,05	208,24	0,00	0,00	0,00	208,24	
04/2026		PAULO DO VALE SANTOS	962	648.228.185-00	101	20/05/2026	Mensal	2.603,05	208,24	0,00	0,00	0,00	208,24	
04/2026		PEDRO TRABUCO DA SILVA	965	707.851.475-00	101	20/05/2026	Mensal	2.603,05	208,24	0,00	0,00	0,00	208,24	
04/2026		RENAN MARCELO ARGOLO SANTOS	943	297.103.835-15	101	14/05/2026	Mensal	4.000,00	320,00	0,00	0,10	16,00	336,10	
04/2026		ROBSON ALMEIDA DOS SANTOS	844	408.320.508-30	101	20/05/2026	Mensal	2.603,05	208,24	0,00	0,00	0,00	208,24	
04/2026		RODRIGO DE JESUS SANTOS	958	024.292.085-39	101	20/05/2026	Mensal	2.603,05	208,24	0,00	0,00	0,00	208,24	
04/2026		ROSANGELA SODRE BACELAR	53	776.394.995-34	101	20/05/2026	Mensal	1.718,26	137,46	0,00	0,00	0,00	137,46	
04/2026		TAIARA SOARES DE CASTRO	58	984.807.155-53	101	20/05/2026	Mensal	2.650,00	212,00	0,00	0,00	0,00	212,00	
04/2026		UBIRATAN DE JESUS SANTOS	59	839.363.275-72	101	20/05/2026	Mensal	3.965,68	317,25	0,00	0,00	0,00	317,25	
04/2026		UELITON DOS SANTOS SILVA	992	025.020.195-08	101	20/05/2026	Mensal	3.965,68	317,25	0,00	0,00	0,00	317,25	
							<b>Total do Tomador</b>	<b>Sem Tomador</b>	<b>78.258,67</b>	<b>6.260,59</b>	<b>0,00</b>	<b>0,10</b>	<b>16,00</b>	<b>6.276,69</b>
							<b>Total do Estabelecimento</b>	<b>23.694.541/0001-62</b>	<b>78.258,67</b>	<b>6.260,59</b>	<b>0,00</b>	<b>0,10</b>	<b>16,00</b>	<b>6.276,69</b>
							<b>Total FGTS</b>		<b>137.485,91</b>	<b>10.998,62</b>	<b>0,00</b>	<b>0,10</b>	<b>16,00</b>	<b>11.014,72</b>





## Detalhe da Guia Emitida

Empregador: 23.694.541 Nome Empregador: GLOBAL CONSTRUCOES SERVICOS E MANUTENCOES LTDA Qtd. Trabalhadores FGTS: 59 Origem: Gestão de Guias  
Vencimento da Guia: 20/05/2026 Total Parcelado: 0,00 Total da Guia (FGTS + Consignado): 14.687,80  
Número da Guia: 0126051738671364-6 Data Emissão: 17/05/2026 15:06:16 (Brasília) Emitida por: 23.694.541/0001-62 - GLOBAL CONSTRUCOES

### Relação de Trabalhadores

Comp. Apuração	Comp. Referência	Nome Trabalhador	Matrícula	CPF	Categoria	Vencimento	Tipo Depósito	Base Remuneração Total	Valor FGTS na Guia	Juros	Atualiz. Monetária	Multa	Total	
04/2026		ADRIEL SANTANA BARBOSA	849	121.225.595-00	101	20/05/2026	Mensal	1.654,08	132,32	0,00	0,00	0,00	132,32	
04/2026		DARLISSON SANTOS	848	073.221.815-22	101	20/05/2026	Mensal	1.654,08	132,32	0,00	0,00	0,00	132,32	
04/2026		GERALDINO MARTINS DE ALMEIDA FILHO	17	944.964.205-20	101	20/05/2026	Mensal	2.603,05	208,24	0,00	0,00	0,00	208,24	
04/2026		GIVALDO DOS SANTOS REIS JUNIOR	18	031.681.375-37	101	20/05/2026	Mensal	2.603,05	208,24	0,00	0,00	0,00	208,24	
04/2026		IVANILDO SANTOS DE JESUS	852	101.107.365-08	101	20/05/2026	Mensal	1.654,08	132,32	0,00	0,00	0,00	132,32	
04/2026		LUIZ FELLYPE SANTOS SANTANA	991	101.778.985-18	101	20/05/2026	Mensal	2.603,05	208,24	0,00	0,00	0,00	208,24	
							<b>Total do Tomador</b>	<b>Sem Tomador</b>	<b>12.771,39</b>	<b>1.021,68</b>	<b>0,00</b>	<b>0,00</b>	<b>0,00</b>	<b>1.021,68</b>
							<b>Total do Estabelecimento</b>	<b>90.026.77565/75</b>	<b>12.771,39</b>	<b>1.021,68</b>	<b>0,00</b>	<b>0,00</b>	<b>0,00</b>	<b>1.021,68</b>
							<b>Total FGTS</b>	<b>137.485,91</b>	<b>10.998,62</b>	<b>0,00</b>	<b>0,10</b>	<b>16,00</b>	<b>11.014,72</b>	





### Detalhe da Guia Emitida

**Empregador:** 23.694.541 **Nome Empregador:** GLOBAL CONSTRUCOES SERVICOS E MANUTENCOES LTDA **Qtd. Trabalhadores FGTS:** 59 **Origem:** Gestão de Guias  
**Vencimento da Guia:** 20/05/2026 **Total Parcelado:** 0,00 **Total da Guia (FGTS + Consignado):** 14.687,80  
**Número da Guia:** 0126051738671364-6 **Data Emissão:** 17/05/2026 15:06:16 (Brasília) **Emitida por:** 23.694.541/0001-62 - GLOBAL CONSTRUCOES

#### Relação de Trabalhadores

Comp. Apuração	Comp. Referência	Nome Trabalhador	Matrícula	CPF	Categoria	Vencimento	Tipo Depósito	Base Remuneração Total	Valor FGTS na Guia	Juros	Atualiz. Monetária	Multa	Total	
04/2026		JOSE DOS SANTOS	850	909.266.335-20	101	20/05/2026	Mensal	2.603,05	208,24	0,00	0,00	0,00	208,24	
04/2026		MATHEUS LAMBERT CAVALCANTI	827	523.762.928-83	101	20/05/2026	Mensal	1.654,08	132,32	0,00	0,00	0,00	132,32	
04/2026		PAULO REBOUCAS DA CRUZ	841	044.348.825-89	101	20/05/2026	Mensal	1.654,08	132,32	0,00	0,00	0,00	132,32	
04/2026		WENDEL DE JESUS SANTOS	824	864.981.035-74	101	20/05/2026	Mensal	1.654,08	132,32	0,00	0,00	0,00	132,32	
							<b>Total do Tomador</b>	<b>Sem Tomador</b>	<b>7.565,29</b>	<b>605,20</b>	<b>0,00</b>	<b>0,00</b>	<b>0,00</b>	<b>605,20</b>
							<b>Total do Estabelecimento</b>	<b>90.027.17652/73</b>	<b>7.565,29</b>	<b>605,20</b>	<b>0,00</b>	<b>0,00</b>	<b>0,00</b>	<b>605,20</b>
								<b>Total FGTS</b>	<b>137.485,91</b>	<b>10.998,62</b>	<b>0,00</b>	<b>0,10</b>	<b>16,00</b>	<b>11.014,72</b>



### Detalhe da Guia Emitida

**Empregador:** 23.694.541 **Nome Empregador:** GLOBAL CONSTRUÇOES SERVICOS E MANUTENCOES LTDA **Qtd. Trabalhadores FGTS:** 59 **Origem:** Gestão de Guias  
**Vencimento da Guia:** 20/05/2026 **Total Parcelado:** 0,00 **Total da Guia (FGTS + Consignado):** 14.687,80  
**Número da Guia:** 0126051738671364-6 **Data Emissão:** 17/05/2026 15:06:16 (Brasília) **Emitida por:** 23.694.541/0001-62 - GLOBAL CONSTRUÇOES

#### Relação de Trabalhadores

**Estabelecimento:** 90.027.48639/78 **Tomador:** Sem Tomador

Comp. Apuração	Comp. Referência	Nome Trabalhador	Matrícula	CPF	Categoria	Vencimento	Tipo Depósito	Base Remuneração Total	Valor FGTS na Guia	Juros	Atualiz. Monetária	Multa	Total
04/2026		AGRIPINO OLIVEIRA SANTOS	969	106.469.714-33	101	20/05/2026	Mensal	1.654,08	132,32	0,00	0,00	0,00	132,32
04/2026		DARLAN DA CONCEICAO SILVA	978	067.555.595-71	101	20/05/2026	Mensal	1.725,88	138,07	0,00	0,00	0,00	138,07
04/2026		EUGENIO OLIVEIRA SILVA JUNIOR	919	108.495.165-79	101	20/05/2026	Mensal	1.654,08	132,32	0,00	0,00	0,00	132,32
04/2026		FELIPE SANTOS DE SOUZA	974	047.369.445-01	101	20/05/2026	Mensal	1.654,08	132,32	0,00	0,00	0,00	132,32
<b>Total do Tomador</b>							<b>Sem Tomador</b>	<b>6.688,12</b>	<b>535,03</b>	<b>0,00</b>	<b>0,00</b>	<b>0,00</b>	<b>535,03</b>
<b>Total do Estabelecimento</b>							<b>90.027.48639/78</b>	<b>6.688,12</b>	<b>535,03</b>	<b>0,00</b>	<b>0,00</b>	<b>0,00</b>	<b>535,03</b>
<b>Total FGTS</b>								<b>137.485,91</b>	<b>10.998,62</b>	<b>0,00</b>	<b>0,10</b>	<b>16,00</b>	<b>11.014,72</b>



### Detalhe da Guia Emitida

**Empregador:** 23.694.541 **Nome Empregador:** GLOBAL CONSTRUCOES SERVICOS E MANUTENCOES LTDA **Qtd. Trabalhadores FGTS:** 59 **Origem:** Gestão de Guias  
**Vencimento da Guia:** 20/05/2026 **Total Parcelado:** 0,00 **Total da Guia (FGTS + Consignado):** 14.687,80  
**Número da Guia:** 0126051738671364-6 **Data Emissão:** 17/05/2026 15:06:16 (Brasília) **Emitida por:** 23.694.541/0001-62 - GLOBAL CONSTRUCOES

#### Relação de Trabalhadores

**Estabelecimento:** 90.028.01297/71 **Tomador:** Sem Tomador

Comp. Apuração	Comp. Referência	Nome Trabalhador	Matricula	CPF	Categoria	Vencimento	Tipo Depósito	Base Remuneração Total	Valor FGTS na Guia	Juros	Atualiz. Monetária	Multa	Total
04/2026		ANDREI DOS SANTOS SILVA	973	103.540.285-88	101	20/05/2026	Mensal	1.654,08	132,32	0,00	0,00	0,00	132,32
04/2026		ANTONIO ALVES DA SILVA	26	880.125.575-68	101	20/05/2026	Mensal	1.725,88	138,07	0,00	0,00	0,00	138,07
04/2026		CLEBSON SANTOS DE JESUS	989	101.106.925-35	101	20/05/2026	Mensal	1.654,08	132,32	0,00	0,00	0,00	132,32
04/2026		DIEGO MONTEIRO DOS SANTOS	975	859.369.275-39	101	20/05/2026	Mensal	1.654,08	132,32	0,00	0,00	0,00	132,32
04/2026		MOACY SILVA MONTEIRO JUNIOR	993	020.622.315-39	101	20/05/2026	Mensal	2.603,05	208,24	0,00	0,00	0,00	208,24
<b>Total do Tomador</b>							<b>Sem Tomador</b>	<b>9.291,17</b>	<b>743,27</b>	<b>0,00</b>	<b>0,00</b>	<b>0,00</b>	<b>743,27</b>
<b>Total do Estabelecimento</b>							<b>90.028.01297/71</b>	<b>9.291,17</b>	<b>743,27</b>	<b>0,00</b>	<b>0,00</b>	<b>0,00</b>	<b>743,27</b>
<b>Total FGTS</b>								<b>137.485,91</b>	<b>10.998,62</b>	<b>0,00</b>	<b>0,10</b>	<b>16,00</b>	<b>11.014,72</b>





### Detalhe da Guia Emitida

**Empregador:** 23.694.541 **Nome Empregador:** GLOBAL CONSTRUCOES SERVICOS E MANUTENCOES LTDA **Qtd. Trabalhadores FGTS:** 59 **Origem:** Gestão de Guias  
**Vencimento da Guia:** 20/05/2026 **Total Parcelado:** 0,00 **Total da Guia (FGTS + Consignado):** 14.687,80  
**Número da Guia:** 0126051738671364-6 **Data Emissão:** 17/05/2026 15:06:16 (Brasília) **Emitida por:** 23.694.541/0001-62 - GLOBAL CONSTRUCOES

#### Relação de Trabalhadores

**Estabelecimento:** 90.028.21624/76 **Tomador:** Sem Tomador

Comp. Apuração	Comp. Referência	Nome Trabalhador	Matrícula	CPF	Categoria	Vencimento	Tipo Depósito	Base Remuneração Total	Valor FGTS na Guia	Juros	Atualiz. Monetária	Multa	Total	
04/2026		LUCIANO SANTANA BARRETO	960	022.903.725-95	101	20/05/2026	Mensal	2.603,05	208,24	0,00	0,00	0,00	208,24	
04/2026		RONIEL MOTA MONTEIRO	970	101.432.185-90	101	20/05/2026	Mensal	1.654,08	132,32	0,00	0,00	0,00	132,32	
04/2026		VALCI SILVA BRITO	976	069.279.385-24	101	20/05/2026	Mensal	1.725,88	138,07	0,00	0,00	0,00	138,07	
04/2026		WALE COSTA CRUZ	46	059.147.905-22	101	20/05/2026	Mensal	1.654,08	132,32	0,00	0,00	0,00	132,32	
							<b>Total do Tomador</b>	<b>Sem Tomador</b>	<b>7.637,09</b>	<b>610,95</b>	<b>0,00</b>	<b>0,00</b>	<b>0,00</b>	<b>610,95</b>
							<b>Total do Estabelecimento</b>	<b>90.028.21624/76</b>	<b>7.637,09</b>	<b>610,95</b>	<b>0,00</b>	<b>0,00</b>	<b>0,00</b>	<b>610,95</b>
								<b>Total FGTS</b>	<b>137.485,91</b>	<b>10.998,62</b>	<b>0,00</b>	<b>0,10</b>	<b>16,00</b>	<b>11.014,72</b>



### Detalhe da Guia Emitida

**Empregador:** 23.694.541 **Nome Empregador:** GLOBAL CONSTRUCOES SERVICOS E MANUTENCOES LTDA **Qtd. Trabalhadores FGTS:** 59 **Origem:** Gestão de Guias  
**Vencimento da Guia:** 20/05/2026 **Total Parcelado:** 0,00 **Total da Guia (FGTS + Consignado):** 14.687,80  
**Número da Guia:** 0126051738671364-6 **Data Emissão:** 17/05/2026 15:06:16 (Brasília) **Emitida por:** 23.694.541/0001-62 - GLOBAL CONSTRUCOES

#### Relação de Trabalhadores

Estabelecimento:		Tomador:											
90.028.21640/70		Sem Tomador											
Comp. Apuração	Comp. Referência	Nome Trabalhador	Matrícula	CPF	Categoria	Vencimento	Tipo Depósito	Base Remuneração Total	Valor FGTS na Guia	Juros	Atualiz. Monetária	Multa	Total
04/2026		BERNARDO SILVA BRITTO	979	065.634.245-54	101	20/05/2026	Mensal	1.725,88	138,07	0,00	0,00	0,00	138,07
04/2026		GIVANILDO CARVALHO SILVA	964	069.490.165-22	101	20/05/2026	Mensal	2.603,05	208,24	0,00	0,00	0,00	208,24
04/2026		INACIO VICTOR DOS SANTOS MONTEIRO	994	118.546.865-00	101	20/05/2026	Mensal	1.654,08	132,32	0,00	0,00	0,00	132,32
04/2026		JOSIAS DA SILVA SANTOS	967	095.668.545-52	101	20/05/2026	Mensal	1.654,08	132,32	0,00	0,00	0,00	132,32
<b>Total do Tomador</b>							<b>Sem Tomador</b>	<b>7.637,09</b>	<b>610,95</b>	<b>0,00</b>	<b>0,00</b>	<b>0,00</b>	<b>610,95</b>
<b>Total do Estabelecimento</b>							<b>90.028.21640/70</b>	<b>7.637,09</b>	<b>610,95</b>	<b>0,00</b>	<b>0,00</b>	<b>0,00</b>	<b>610,95</b>
<b>Total FGTS</b>								<b>137.485,91</b>	<b>10.998,62</b>	<b>0,00</b>	<b>0,10</b>	<b>16,00</b>	<b>11.014,72</b>



### Detalhe da Guia Emitida

**Empregador:** 23.694.541 **Nome Empregador:** GLOBAL CONSTRUÇOES SERVICOS E MANUTENCOES LTDA **Qtd. Trabalhadores FGTS:** 59 **Origem:** Gestão de Guias  
**Vencimento da Guia:** 20/05/2026 **Total Parcelado:** 0,00 **Total da Guia (FGTS + Consignado):** 14.687,80  
**Número da Guia:** 0126051738671364-6 **Data Emissão:** 17/05/2026 15:06:16 (Brasília) **Emitida por:** 23.694.541/0001-62 - GLOBAL CONSTRUÇOES

#### Relação de Trabalhadores

Estabelecimento:		Tomador:											
90.028.21918/79		Sem Tomador											
Comp. Apuração	Comp. Referência	Nome Trabalhador	Matrícula	CPF	Categoria	Vencimento	Tipo Depósito	Base Remuneração Total	Valor FGTS na Guia	Juros	Atualiz. Monetária	Multa	Total
04/2026		JUNIO SOUZA SANTOS	851	061.757.525-89	101	20/05/2026	Mensal	2.603,05	208,24	0,00	0,00	0,00	208,24
04/2026		MESSIAS DE JESUS ARAUJO	971	096.820.285-31	101	20/05/2026	Mensal	1.654,08	132,32	0,00	0,00	0,00	132,32
04/2026		PEDRO BRAGA PEREIRA JUNIOR	977	870.198.705-46	101	20/05/2026	Mensal	1.654,08	132,32	0,00	0,00	0,00	132,32
04/2026		ROMARIO NASCIMENTO DE SANTANA	980	058.547.965-89	101	20/05/2026	Mensal	1.725,88	138,07	0,00	0,00	0,00	138,07
<b>Total do Tomador</b>							<b>Sem Tomador</b>	<b>7.637,09</b>	<b>610,95</b>	<b>0,00</b>	<b>0,00</b>	<b>0,00</b>	<b>610,95</b>
<b>Total do Estabelecimento</b>							<b>90.028.21918/79</b>	<b>7.637,09</b>	<b>610,95</b>	<b>0,00</b>	<b>0,00</b>	<b>0,00</b>	<b>610,95</b>
<b>Total FGTS</b>								<b>137.485,91</b>	<b>10.998,62</b>	<b>0,00</b>	<b>0,10</b>	<b>16,00</b>	<b>11.014,72</b>



### Detalhe da Guia Emitida

**Empregador:** 23.694.541 **Nome Empregador:** GLOBAL CONSTRUCOES SERVICOS E MANUTENCOES LTDA **Qtd. Trabalhadores FGTS:** 59 **Origem:** Gestão de Guias  
**Vencimento da Guia:** 20/05/2026 **Total Parcelado:** 0,00 **Total da Guia (FGTS + Consignado):** 14.687,80  
**Número da Guia:** 0126051738671364-6 **Data Emissão:** 17/05/2026 15:06:16 (Brasília) **Emitida por:** 23.694.541/0001-62 - GLOBAL CONSTRUCOES

#### Relação de Categorias

**Estabelecimento:** 23.694.541/0001-62

Comp. Apuração	Categoria	Qtd. Trabalhadores	Base Remuneração Total	FGTS Mensal na Guia	FGTS Rescisório na Guia	Compensatória na Guia	Ind. FGTS Processo Trabalhista na Guia	Juros	Atualiz. Monetária	Multa	Total
04/2026	101	28	78.258,67	6.260,59	0,00	0,00	0,00	0,00	0,10	16,00	6.276,69
<b>Total do Estabelecimento</b>		23.694.541/0001-62	78.258,67	6.260,59	0,00	0,00	0,00	0,00	0,10	16,00	6.276,69

**Estabelecimento:** 90.026.77565/75

Comp. Apuração	Categoria	Qtd. Trabalhadores	Base Remuneração Total	FGTS Mensal na Guia	FGTS Rescisório na Guia	Compensatória na Guia	Ind. FGTS Processo Trabalhista na Guia	Juros	Atualiz. Monetária	Multa	Total
04/2026	101	6	12.771,39	1.021,68	0,00	0,00	0,00	0,00	0,00	0,00	1.021,68
<b>Total do Estabelecimento</b>		90.026.77565/75	12.771,39	1.021,68	0,00	0,00	0,00	0,00	0,00	0,00	1.021,68

**Estabelecimento:** 90.027.17652/73

Comp. Apuração	Categoria	Qtd. Trabalhadores	Base Remuneração Total	FGTS Mensal na Guia	FGTS Rescisório na Guia	Compensatória na Guia	Ind. FGTS Processo Trabalhista na Guia	Juros	Atualiz. Monetária	Multa	Total
04/2026	101	4	7.565,29	605,20	0,00	0,00	0,00	0,00	0,00	0,00	605,20
<b>Total do Estabelecimento</b>		90.027.17652/73	7.565,29	605,20	0,00	0,00	0,00	0,00	0,00	0,00	605,20

**Estabelecimento:** 90.027.48639/78

Comp. Apuração	Categoria	Qtd. Trabalhadores	Base Remuneração Total	FGTS Mensal na Guia	FGTS Rescisório na Guia	Compensatória na Guia	Ind. FGTS Processo Trabalhista na Guia	Juros	Atualiz. Monetária	Multa	Total
04/2026	101	4	6.688,12	535,03	0,00	0,00	0,00	0,00	0,00	0,00	535,03
<b>Total do Estabelecimento</b>		90.027.48639/78	6.688,12	535,03	0,00	0,00	0,00	0,00	0,00	0,00	535,03

**Estabelecimento:** 90.028.01297/71

Comp. Apuração	Categoria	Qtd. Trabalhadores	Base Remuneração Total	FGTS Mensal na Guia	FGTS Rescisório na Guia	Compensatória na Guia	Ind. FGTS Processo Trabalhista na Guia	Juros	Atualiz. Monetária	Multa	Total
04/2026	101	5	9.291,17	743,27	0,00	0,00	0,00	0,00	0,00	0,00	743,27
<b>Total do Estabelecimento</b>		90.028.01297/71	9.291,17	743,27	0,00	0,00	0,00	0,00	0,00	0,00	743,27

**Estabelecimento:** 90.028.21624/76

Comp. Apuração	Categoria	Qtd. Trabalhadores	Base Remuneração Total	FGTS Mensal na Guia	FGTS Rescisório na Guia	Compensatória na Guia	Ind. FGTS Processo Trabalhista na Guia	Juros	Atualiz. Monetária	Multa	Total
04/2026	101	4	7.637,09	610,95	0,00	0,00	0,00	0,00	0,00	0,00	610,95
<b>Total do Estabelecimento</b>		90.028.21624/76	7.637,09	610,95	0,00	0,00	0,00	0,00	0,00	0,00	610,95

**Estabelecimento:** 90.028.21640/70



### Detalhe da Guia Emitida

**Empregador:** 23.694.541 **Nome Empregador:** GLOBAL CONSTRUCOES SERVICOS E MANUTENCOES LTDA **Qtd. Trabalhadores FGTS:** 59 **Origem:** Gestão de Guias  
**Vencimento da Guia:** 20/05/2026 **Total Parcelado:** 0,00 **Total da Guia (FGTS + Consignado):** 14.687,80  
**Número da Guia:** 0126051738671364-6 **Data Emissão:** 17/05/2026 15:06:16 (Brasília) **Emitida por:** 23.694.541/0001-62 - GLOBAL CONSTRUCOES

#### Relação de Categorias

Comp. Apuração	Categoria	Qtd. Trabalhadores	Base Remuneração Total	FGTS Mensal na Guia	FGTS Rescisório na Guia	Compensatória na Guia	Ind. FGTS Processo Trabalhista na Guia	Juros	Atualiz. Monetária	Multa	Total
04/2026	101	4	7.637,09	610,95	0,00	0,00	0,00	0,00	0,00	0,00	610,95
<b>Total do Estabelecimento</b>		<b>90.028.21640/70</b>	<b>7.637,09</b>	<b>610,95</b>	<b>0,00</b>	<b>0,00</b>	<b>0,00</b>	<b>0,00</b>	<b>0,00</b>	<b>0,00</b>	<b>610,95</b>

**Estabelecimento:** 90.028.21918/79

Comp. Apuração	Categoria	Qtd. Trabalhadores	Base Remuneração Total	FGTS Mensal na Guia	FGTS Rescisório na Guia	Compensatória na Guia	Ind. FGTS Processo Trabalhista na Guia	Juros	Atualiz. Monetária	Multa	Total
04/2026	101	4	7.637,09	610,95	0,00	0,00	0,00	0,00	0,00	0,00	610,95
<b>Total do Estabelecimento</b>		<b>90.028.21918/79</b>	<b>7.637,09</b>	<b>610,95</b>	<b>0,00</b>	<b>0,00</b>	<b>0,00</b>	<b>0,00</b>	<b>0,00</b>	<b>0,00</b>	<b>610,95</b>
<b>Total FGTS</b>			<b>137.485,91</b>	<b>10.998,62</b>	<b>0,00</b>	<b>0,00</b>	<b>0,00</b>	<b>0,00</b>	<b>0,10</b>	<b>16,00</b>	<b>11.014,72</b>

#### Descrição das categorias:

- 101 - Empregado - Geral, inclusive o empregado público da administração direta ou indireta contratado pela CLT
- 102 - Empregado - Trabalhador rural por pequeno prazo da Lei 11.718/2008
- 103 - Empregado - Aprendiz
- 104 - Empregado - Doméstico
- 105 - Empregado - Contrato a termo firmado nos termos da Lei 9.601/1998
- 106 - Trabalhador temporário - Contrato nos termos da Lei 6.019/1974
- 107 - Empregado - Contrato de Trabalho Verde e Amarelo - sem acordo para antecipação mensal da multa rescisória do FGTS
- 108 - Empregado - Contrato de Trabalho Verde e Amarelo - com acordo para antecipação mensal da multa rescisória do FGTS
- 111 - Empregado - Contrato de trabalho intermitente
- 201 - Trabalhador avulso portuário
- 202 - Trabalhador avulso não portuário
- 301 - Servidor público titular de cargo efetivo, magistrado, ministro de Tribunal de Contas, conselheiro de Tribunal de Contas e membro do Ministério Público
- 302 - Servidor público ocupante de cargo exclusivo em comissão
- 303 - Exercente de mandato eletivo
- 304 - Servidor público exercente de mandato eletivo, inclusive com exercício de cargo em comissão
- 305 - Servidor público indicado para conselho ou órgão deliberativo, na condição de representante do governo, órgão ou entidade da administração pública
- 306 - Servidor público contratado por tempo determinado, sujeito a regime administrativo especial definido em lei própria
- 307 - Militar
- 308 - Conscrito
- 309 - Agente público - Outros
- 310 - Servidor público eventual
- 311 - Ministros, Juizes, procuradores, promotores ou oficiais de justiça à disposição da Justiça Eleitoral
- 312 - Auxiliar local
- 401 - Dirigente Sindical - informação prestada pelo sindicato
- 410 - Trabalhador cedido/exercício em outro órgão/juiz auxiliar - informação prestada pelo cesionário/destino
- 701 - Contribuinte individual - Autônomo em geral, exceto se enquadrado em uma das demais categorias de contribuinte individual
- 711 - Contribuinte individual - Transportador autônomo de passageiros
- 712 - Contribuinte individual - Transportador autônomo de carga
- 721 - Contribuinte individual - Diretor não empregado, com FGTS
- 722 - Contribuinte individual - Diretor não empregado, sem FGTS
- 723 - Contribuinte individual - Empresário, sócio e membro de conselho de administração ou fiscal
- 731 - Contribuinte individual - Cooperado que presta serviços por intermédio de cooperativa de trabalho
- 734 - Contribuinte individual - Transportador cooperado que presta serviços por intermédio de cooperativa de trabalho
- 738 - Contribuinte individual - Cooperado filiado a cooperativa de produção
- 741 - Contribuinte individual - Microempreendedor individual
- 751 - Contribuinte individual - Magistrado classista temporário da Justiça do Trabalho ou da Justiça Eleitoral que seja aposentado de qualquer regime previdenciário
- 761 - Contribuinte individual - Associado eleito para direção de cooperativa, associação ou entidade de classe de qualquer natureza ou finalidade, bem como o síndico ou administrador eleito para exercer atividade de direção condominial, desde que recebam remuneração
- 771 - Contribuinte individual - Membro de conselho tutelar, nos termos da Lei 8.069/1990
- 781 - Ministro de confissão religiosa ou membro de vida consagrada, de congregação ou de ordem religiosa
- 901 - Estagiário
- 902 - Médico residente
- 903 - Bolsista, nos termos da Lei 8.958/1994
- 904 - Participante de curso de formação, como etapa de concurso público, sem vínculo de emprego/estatutário
- 905 - Atleta não profissional em formação que recebe bolsa





Guia Emitida

Empregador: 23.694.541 Nome Emp: E MANUTENCOES LTDA Qtd. Trabalhadores FGTS: 59 Origem: Gestão de Guias  
 Vencimento da Guia: 20/05/2026 Total Parcelado: 0,00 Total da Guia (FGTS + Consignado): 14.687,80  
 Número da Guia: 0126051738671364-6 Data: Emitida por: 23.694.541/0001-62 - GLOBAL CONSTRUCOES

Estabelecimentos

Comp. Apuração	Estabelecimento	Qtd. Trabalhadores	Valor da Guia	Compensatória na Guia	Ind. Trabalhista na Guia	FGTS Processo Trabalhista na Guia	Juros	Atualiz. Monetária	Multa	Total
04/2026	23.694.541/0001-62	28	2582,50	0,00	0,00	0,00	0,00	0,10	16,00	6.276,69
04/2026	90.026.77565/75	6	791,09	0,00	0,00	0,00	0,00	0,00	0,00	1.021,68
04/2026	90.027.17652/73	4	562,97	0,00	0,00	0,00	0,00	0,00	0,00	605,20
04/2026	90.027.48639/78	4	538,36	0,00	0,00	0,00	0,00	0,00	0,00	535,03
04/2026	90.028.01297/71	5	891,74	0,00	0,00	0,00	0,00	0,00	0,00	743,27
04/2026	90.028.21624/76	4	537,09	0,00	0,00	0,00	0,00	0,00	0,00	610,95
04/2026	90.028.21640/70	4	537,09	0,00	0,00	0,00	0,00	0,00	0,00	610,95
04/2026	90.028.21918/79	4	537,09	0,00	0,00	0,00	0,00	0,00	0,00	610,95
<b>Total</b>		<b>85</b>	<b>8539,5</b>	<b>0,00</b>	<b>0,00</b>	<b>0,00</b>	<b>0,00</b>	<b>0,10</b>	<b>16,00</b>	<b>11.014,72</b>



### Detalhe da Guia Emitida

**Empregador:** 23.694.541 **Nome Empregador:** GLOBAL CONSTRUÇOES SERVICOS E MANUTENCOES LTDA **Qtd. Trabalhadores FGTS:** 59 **Origem:** Gestão de Guias  
**Vencimento da Guia:** 20/05/2026 **Total Parcelado:** 0,00 **Total da Guia (FGTS + Consignado):** 14.687,80  
**Número da Guia:** 0126051738671364-6 **Data Emissão:** 17/05/2026 15:06:16 (Brasília) **Emitida por:** 23.694.541/0001-62 - GLOBAL CONSTRUÇOES

#### Relação de Tipos de Valor

**Estabelecimento:** 23.694.541/0001-62

Comp. Apuração	Tipo de Valor	Qtd. Trabalhadores	Base Remuneração Total	FGTS Mensal na Guia	FGTS Rescisório na Guia	Ind. Compensatória na Guia	FGTS Processo Trabalhista na Guia	Juros	Atualiz. Monetária	Multa	Total
04/2026	11 - FGTS mensal	28	78.258,67	6.260,59	0,00	0,00	0,00	0,00	0,10	16,00	6.276,69
<b>Total do Estabelecimento</b>		<b>23.694.541/0001-62</b>	<b>78.258,67</b>	<b>6.260,59</b>	<b>0,00</b>	<b>0,00</b>	<b>0,00</b>	<b>0,00</b>	<b>0,10</b>	<b>16,00</b>	<b>6.276,69</b>

**Estabelecimento:** 90.026.77565/75

Comp. Apuração	Tipo de Valor	Qtd. Trabalhadores	Base Remuneração Total	FGTS Mensal na Guia	FGTS Rescisório na Guia	Ind. Compensatória na Guia	FGTS Processo Trabalhista na Guia	Juros	Atualiz. Monetária	Multa	Total
04/2026	11 - FGTS mensal	6	12.771,39	1.021,68	0,00	0,00	0,00	0,00	0,00	0,00	1.021,68
<b>Total do Estabelecimento</b>		<b>90.026.77565/75</b>	<b>12.771,39</b>	<b>1.021,68</b>	<b>0,00</b>	<b>0,00</b>	<b>0,00</b>	<b>0,00</b>	<b>0,00</b>	<b>0,00</b>	<b>1.021,68</b>

**Estabelecimento:** 90.027.17652/73

Comp. Apuração	Tipo de Valor	Qtd. Trabalhadores	Base Remuneração Total	FGTS Mensal na Guia	FGTS Rescisório na Guia	Ind. Compensatória na Guia	FGTS Processo Trabalhista na Guia	Juros	Atualiz. Monetária	Multa	Total
04/2026	11 - FGTS mensal	4	7.565,29	605,20	0,00	0,00	0,00	0,00	0,00	0,00	605,20
<b>Total do Estabelecimento</b>		<b>90.027.17652/73</b>	<b>7.565,29</b>	<b>605,20</b>	<b>0,00</b>	<b>0,00</b>	<b>0,00</b>	<b>0,00</b>	<b>0,00</b>	<b>0,00</b>	<b>605,20</b>

**Estabelecimento:** 90.027.48639/78

Comp. Apuração	Tipo de Valor	Qtd. Trabalhadores	Base Remuneração Total	FGTS Mensal na Guia	FGTS Rescisório na Guia	Ind. Compensatória na Guia	FGTS Processo Trabalhista na Guia	Juros	Atualiz. Monetária	Multa	Total
04/2026	11 - FGTS mensal	4	6.688,12	535,03	0,00	0,00	0,00	0,00	0,00	0,00	535,03
<b>Total do Estabelecimento</b>		<b>90.027.48639/78</b>	<b>6.688,12</b>	<b>535,03</b>	<b>0,00</b>	<b>0,00</b>	<b>0,00</b>	<b>0,00</b>	<b>0,00</b>	<b>0,00</b>	<b>535,03</b>

**Estabelecimento:** 90.028.01297/71

Comp. Apuração	Tipo de Valor	Qtd. Trabalhadores	Base Remuneração Total	FGTS Mensal na Guia	FGTS Rescisório na Guia	Ind. Compensatória na Guia	FGTS Processo Trabalhista na Guia	Juros	Atualiz. Monetária	Multa	Total
04/2026	11 - FGTS mensal	5	9.291,17	743,27	0,00	0,00	0,00	0,00	0,00	0,00	743,27
<b>Total do Estabelecimento</b>		<b>90.028.01297/71</b>	<b>9.291,17</b>	<b>743,27</b>	<b>0,00</b>	<b>0,00</b>	<b>0,00</b>	<b>0,00</b>	<b>0,00</b>	<b>0,00</b>	<b>743,27</b>

**Estabelecimento:** 90.028.21624/76

Comp. Apuração	Tipo de Valor	Qtd. Trabalhadores	Base Remuneração Total	FGTS Mensal na Guia	FGTS Rescisório na Guia	Ind. Compensatória na Guia	FGTS Processo Trabalhista na Guia	Juros	Atualiz. Monetária	Multa	Total
04/2026	11 - FGTS mensal	4	7.637,09	610,95	0,00	0,00	0,00	0,00	0,00	0,00	610,95
<b>Total do Estabelecimento</b>		<b>90.028.21624/76</b>	<b>7.637,09</b>	<b>610,95</b>	<b>0,00</b>	<b>0,00</b>	<b>0,00</b>	<b>0,00</b>	<b>0,00</b>	<b>0,00</b>	<b>610,95</b>

**Estabelecimento:** 90.028.21640/70



### Detalhe da Guia Emitida

**Empregador:** 23.694.541 **Nome Empregador:** GLOBAL CONSTRUCOES SERVICOS E MANUTENCOES LTDA **Qtd. Trabalhadores FGTS:** 59 **Origem:** Gestão de Guias  
**Vencimento da Guia:** 20/05/2026 **Total Parcelado:** 0,00 **Total da Guia (FGTS + Consignado):** 14.687,80  
**Número da Guia:** 0126051738671364-6 **Data Emissão:** 17/05/2026 15:06:16 (Brasília) **Emitida por:** 23.694.541/0001-62 - GLOBAL CONSTRUCOES

#### Relação de Tipos de Valor

Comp. Apuração	Tipo de Valor	Qtd. Trabalhadores	Base Remuneração Total	FGTS Mensal na Guia	FGTS Rescisório na Guia	Ind. Compensatória na Guia	FGTS Processo Trabalhista na Guia	Juros	Atualiz. Monetária	Multa	Total
04/2026	11 - FGTS mensal	4	7.637,09	610,95	0,00	0,00	0,00	0,00	0,00	0,00	610,95
<b>Total do Estabelecimento</b>		<b>90.028.21640/70</b>	<b>7.637,09</b>	<b>610,95</b>	<b>0,00</b>	<b>0,00</b>	<b>0,00</b>	<b>0,00</b>	<b>0,00</b>	<b>0,00</b>	<b>610,95</b>

**Estabelecimento:** 90.028.21918/79

Comp. Apuração	Tipo de Valor	Qtd. Trabalhadores	Base Remuneração Total	FGTS Mensal na Guia	FGTS Rescisório na Guia	Ind. Compensatória na Guia	FGTS Processo Trabalhista na Guia	Juros	Atualiz. Monetária	Multa	Total
04/2026	11 - FGTS mensal	4	7.637,09	610,95	0,00	0,00	0,00	0,00	0,00	0,00	610,95
<b>Total do Estabelecimento</b>		<b>90.028.21918/79</b>	<b>7.637,09</b>	<b>610,95</b>	<b>0,00</b>	<b>0,00</b>	<b>0,00</b>	<b>0,00</b>	<b>0,00</b>	<b>0,00</b>	<b>610,95</b>
<b>Total FGTS</b>			<b>137.485,91</b>	<b>10.998,62</b>	<b>0,00</b>	<b>0,00</b>	<b>0,00</b>	<b>0,00</b>	<b>0,10</b>	<b>16,00</b>	<b>11.014,72</b>





### Detalhe da Guia Emitida

**Empregador:** 23.694.541 **Nome Empregador:** GLOBAL CONSTRUÇÕES SERVIÇOS E MANUTENÇÕES LTDA **Qtd. Trabalhadores FGTS:** 59 **Origem:** Gestão de Guias  
**Vencimento da Guia:** 20/05/2026 **Total Parcelado:** 0,00 **Total da Guia (FGTS + Consignado):** 14.687,80  
**Número da Guia:** 0126051738671364-6 **Data Emissão:** 17/05/2026 15:06:16 (Brasília) **Emitida por:** 23.694.541/0001-62 - GLOBAL CONSTRUÇÕES

#### Relação de Tomadores de Serviço

Tomador:	Sem Tomador										
Comp. Apuração	Qtd. Trabalhadores	Base Remuneração Total	FGTS Mensal na Guia	FGTS Rescisório na Guia	Ind. Compensatória na Guia	FGTS Processo Trabalhista na Guia	Juros	Atualiz. Monetária	Multa	Total	
04/2026	59	137.485,91	10.998,62	0,00	0,00	0,00	0,00	0,10	16,00	11.014,72	
	<b>Total FGTS</b>	<b>137.485,91</b>	<b>10.998,62</b>	<b>0,00</b>	<b>0,00</b>	<b>0,00</b>	<b>0,00</b>	<b>0,10</b>	<b>16,00</b>	<b>11.014,72</b>	



### Detalhe da Guia Emitida

**Empregador:** 23.694.541 **Nome Empregador:** GLOBAL CONSTRUCOES SERVICOS E MANUTENCOES LTDA **Qtd. Trabalhadores Consignado:** 6 **Origem:** Gestão de Guias  
**Vencimento da Guia:** 20/05/2026 **Total da Guia (FGTS + Consignado):** 14.687,80  
**Número da Guia:** 0126051738671364-6 **Data Emissão:** 17/05/2026 15:06:16 (Brasília) **Emitida por:** 23.694.541/0001-62 - GLOBAL CONSTRUCOES

#### Relação de Trabalhadores

Comp. Apuração	Vencimento	Nome Trabalhador	Matrícula	CPF	Número do Contrato	Instituição Financeira	Valor Consignado na Guia
04/2026	20/05/2026	DARLISSON SANTOS	848	073.221.815-22	6057686786	626	298,60
04/2026	20/05/2026	DARLISSON SANTOS	848	073.221.815-22	6058350848	626	121,24
04/2026	20/05/2026	FRANCISCO ROGERIO NOGUEIRA DA SILVA	29	086.040.074-31	1528282140	121	283,66
04/2026	20/05/2026	FRANCISCO ROGERIO NOGUEIRA DA SILVA	29	086.040.074-31	784443746	033	181,00
04/2026	20/05/2026	FRANCISCO ROGERIO NOGUEIRA DA SILVA	29	086.040.074-31	787626655	033	325,00
04/2026	20/05/2026	GIVALDO DOS SANTOS REIS JUNIOR	18	031.681.375-37	6057900853	626	431,15
04/2026	20/05/2026	GIVALDO DOS SANTOS REIS JUNIOR	18	031.681.375-37	778696471	033	184,00
04/2026	20/05/2026	MAICON QUEIROZ KONIG	52	054.385.415-90	6057373787	626	212,49
04/2026	20/05/2026	MARCOS GUILHERME COELHO SANTOS	51	859.291.315-20	6057543097	626	497,15
04/2026	20/05/2026	MARCOS GUILHERME COELHO SANTOS	51	859.291.315-20	776943047	033	441,00
04/2026	20/05/2026	ROBSON ALMEIDA DOS SANTOS	844	408.320.508-30	0150299164	079	83,17
04/2026	20/05/2026	ROBSON ALMEIDA DOS SANTOS	844	408.320.508-30	6053240308	626	307,31
04/2026	20/05/2026	ROBSON ALMEIDA DOS SANTOS	844	408.320.508-30	6053256198	626	307,31
<b>Total Consignado</b>							<b>3.673,08</b>



**MINISTÉRIO DA FAZENDA  
SECRETARIA ESPECIAL DA RECEITA FEDERAL DO BRASIL  
RELATÓRIO DA DECLARAÇÃO COMPLETA - DCTFWeb**

<b>Nome do Contribuinte</b>	GLOBAL CONSTRUCOES SERVICOS E MANUTENCOES LTDA	<b>CNPJ</b>	23.694.541/0001-62
<b>Período apuração</b>	04/2026	<b>Número do Recibo</b>	50000481658470
<b>Data/Hora da Transmissão</b>	15/05/2026 18:23:52	<b>Identificação da Apuração de Débitos</b>	40513534249 / eSocial 154186475 / Reinf CP

**Dados Iniciais**

<b>Classificação Tributária</b>	99-Pessoas Jurídicas em Geral
<b>Número do Recibo da Declaração Retificada</b>	50000476587557
<b>Missão Diplomática ou Repartição Consular</b>	0 - Sem acordo
<b>Ausência de Fatos Geradores</b>	Não

**Endereço**

<b>Logradouro</b>	SANTOS DUMONT	<b>Número</b>	1883
<b>Complemento</b>	ANDAR 3 SALA 305	<b>Bairro/Distrito</b>	CENTRO
<b>Município</b>	LAURO DE FREITAS	<b>UF</b>	BA
<b>CEP</b>	42702400	<b>Telefone</b>	7197002129
<b>Correio Eletrônico</b>	RODRIGO_DDD91@HOTMAIL.COM		

**Dados do Representante do Contribuinte e do Responsável pelo Preenchimento**

<b>Representante</b>	IVAN RODRIGO FERREIRA DE ALMEIDA	<b>CPF</b>	03920017560
<b>Telefone</b>	00000000		
<b>Correio Eletrônico</b>	-		
<b>Responsável pelo Preenchimento</b>	-		
<b>CPF</b>	-	<b>CRC</b>	-
<b>UF</b>	-	<b>Telefone</b>	-
<b>Correio Eletrônico</b>	-		

**Débito Apurado e Crédito Vinculado**

<b>Código da Receita</b>	1082-01	<b>Descrição</b>	CP SEGURADOS - EMPREGADOS/AVULSO
<b>Período Apuração Débito</b>	04/2026		
<b>Débito Apurado</b>	10.953,95		
<b>Deduções</b>	Salário Família: 878,02 Retenção Lei 9711/98: 10.075,93		
<b>Saldo a Pagar</b>	0,00		

**Débito Apurado e Crédito Vinculado**

<b>Código da Receita</b>	1099-01	<b>Descrição</b>	CP SEGURADOS - CONTRIBUINTES INDIVIDUAIS - 11%
<b>Período Apuração Débito</b>	04/2026		
<b>Débito Apurado</b>	34.584,62		
<b>Deduções</b>	Retenção Lei 9711/98: 34.584,62		
<b>Saldo a Pagar</b>	0,00		

**Débito Apurado e Crédito Vinculado**

<b>Código da Receita</b>	1138-01	<b>Descrição</b>	CP PATRONAL - EMPREGADOS/AVULSOS
<b>Período Apuração Débito</b>	04/2026		
<b>Débito Apurado</b>	15.131,12		
<b>Deduções</b>	Retenção Lei 9711/98: 15.131,12		
<b>Saldo a Pagar</b>	0,00		



**Débito Apurado e Crédito Vinculado**

<b>Código da Receita</b>	1138-01	<b>Descrição</b>	CP PATRONAL - EMPREGADOS/AVULSOS
<b>CNO</b>	90.026.77565/75	<b>CNPJ Prest/Incorp /SCP</b>	-
<b>Período Apuração Débito</b>	04/2026		
<b>Débito Apurado</b>	2.554,27		
<b>Deduções</b>	Retenção Lei 9711/98: 2.554,27		
<b>Saldo a Pagar</b>	0,00		

**Débito Apurado e Crédito Vinculado**

<b>Código da Receita</b>	1138-01	<b>Descrição</b>	CP PATRONAL - EMPREGADOS/AVULSOS
<b>CNO</b>	90.027.17652/73	<b>CNPJ Prest/Incorp /SCP</b>	-
<b>Período Apuração Débito</b>	04/2026		
<b>Débito Apurado</b>	1.513,05		
<b>Deduções</b>	Retenção Lei 9711/98: 1.513,05		
<b>Saldo a Pagar</b>	0,00		

**Débito Apurado e Crédito Vinculado**

<b>Código da Receita</b>	1138-01	<b>Descrição</b>	CP PATRONAL - EMPREGADOS/AVULSOS
<b>CNO</b>	90.027.48639/78	<b>CNPJ Prest/Incorp /SCP</b>	-
<b>Período Apuração Débito</b>	04/2026		
<b>Débito Apurado</b>	1.337,62		
<b>Deduções</b>	Retenção Lei 9711/98: 1.337,62		
<b>Saldo a Pagar</b>	0,00		

**Débito Apurado e Crédito Vinculado**

<b>Código da Receita</b>	1138-01	<b>Descrição</b>	CP PATRONAL - EMPREGADOS/AVULSOS
<b>CNO</b>	90.028.01297/71	<b>CNPJ Prest/Incorp /SCP</b>	-
<b>Período Apuração Débito</b>	04/2026		
<b>Débito Apurado</b>	1.858,23		
<b>Deduções</b>	Retenção Lei 9711/98: 1.858,23		
<b>Saldo a Pagar</b>	0,00		

**Débito Apurado e Crédito Vinculado**

<b>Código da Receita</b>	1138-01	<b>Descrição</b>	CP PATRONAL - EMPREGADOS/AVULSOS
<b>CNO</b>	90.028.21624/76	<b>CNPJ Prest/Incorp /SCP</b>	-
<b>Período Apuração Débito</b>	04/2026		
<b>Débito Apurado</b>	1.527,41		
<b>Deduções</b>	Retenção Lei 9711/98: 1.527,41		
<b>Saldo a Pagar</b>	0,00		

**Débito Apurado e Crédito Vinculado**

<b>Código da Receita</b>	1138-01	<b>Descrição</b>	CP PATRONAL - EMPREGADOS/AVULSOS
<b>CNO</b>	90.028.21640/70	<b>CNPJ Prest/Incorp /SCP</b>	-
<b>Período Apuração Débito</b>	04/2026		
<b>Débito Apurado</b>	1.527,41		
<b>Deduções</b>	Retenção Lei 9711/98: 1.527,41		
<b>Saldo a Pagar</b>	0,00		



**Débito Apurado e Crédito Vinculado**

<b>Código da Receita</b>	1138-01	<b>Descrição</b>	CP PATRONAL - EMPREGADOS/AVULSOS
<b>CNO</b>	90.028.21918/79	<b>CNPJ Prest/Incorp /SCP</b>	-
<b>Período Apuração Débito</b>	04/2026		
<b>Débito Apurado</b>	1.527,41		
<b>Deduções</b>	Retenção Lei 9711/98: 1.527,41		
<b>Saldo a Pagar</b>	0,00		

**Débito Apurado e Crédito Vinculado**

<b>Código da Receita</b>	1138-04	<b>Descrição</b>	CP PATRONAL - CONTRIBUINTES INDIVIDUAIS
<b>Período Apuração Débito</b>	04/2026		
<b>Débito Apurado</b>	62.881,80		
<b>Deduções</b>	Retenção Lei 9711/98: 62.881,80		
<b>Saldo a Pagar</b>	0,00		

**Débito Apurado e Crédito Vinculado**

<b>Código da Receita</b>	1646-01	<b>Descrição</b>	CP PATRONAL - GILRAT AJUSTADO
<b>Período Apuração Débito</b>	04/2026		
<b>Débito Apurado</b>	3.393,38		
<b>Deduções</b>	Retenção Lei 9711/98: 3.393,38		
<b>Saldo a Pagar</b>	0,00		

**Débito Apurado e Crédito Vinculado**

<b>Código da Receita</b>	1646-01	<b>Descrição</b>	CP PATRONAL - GILRAT AJUSTADO
<b>CNO</b>	90.026.77565/75	<b>CNPJ Prest/Incorp /SCP</b>	-
<b>Período Apuração Débito</b>	04/2026		
<b>Débito Apurado</b>	572,83		
<b>Deduções</b>	Retenção Lei 9711/98: 572,83		
<b>Saldo a Pagar</b>	0,00		

**Débito Apurado e Crédito Vinculado**

<b>Código da Receita</b>	1646-01	<b>Descrição</b>	CP PATRONAL - GILRAT AJUSTADO
<b>CNO</b>	90.027.17652/73	<b>CNPJ Prest/Incorp /SCP</b>	-
<b>Período Apuração Débito</b>	04/2026		
<b>Débito Apurado</b>	339,32		
<b>Deduções</b>	Retenção Lei 9711/98: 339,32		
<b>Saldo a Pagar</b>	0,00		

**Débito Apurado e Crédito Vinculado**

<b>Código da Receita</b>	1646-01	<b>Descrição</b>	CP PATRONAL - GILRAT AJUSTADO
<b>CNO</b>	90.027.48639/78	<b>CNPJ Prest/Incorp /SCP</b>	-
<b>Período Apuração Débito</b>	04/2026		
<b>Débito Apurado</b>	299,98		
<b>Deduções</b>	Retenção Lei 9711/98: 299,98		
<b>Saldo a Pagar</b>	0,00		



**Débito Apurado e Crédito Vinculado**

<b>Código da Receita</b>	1646-01	<b>Descrição</b>	CP PATRONAL - GILRAT AJUSTADO
<b>CNO</b>	90.028.01297/71	<b>CNPJ Prest/Incorp /SCP</b>	-
<b>Período Apuração Débito</b>	04/2026		
<b>Débito Apurado</b>	416,73		
<b>Deduções</b>	Retenção Lei 9711/98: 416,73		
<b>Saldo a Pagar</b>	0,00		

**Débito Apurado e Crédito Vinculado**

<b>Código da Receita</b>	1646-01	<b>Descrição</b>	CP PATRONAL - GILRAT AJUSTADO
<b>CNO</b>	90.028.21624/76	<b>CNPJ Prest/Incorp /SCP</b>	-
<b>Período Apuração Débito</b>	04/2026		
<b>Débito Apurado</b>	342,54		
<b>Deduções</b>	Retenção Lei 9711/98: 342,54		
<b>Saldo a Pagar</b>	0,00		

**Débito Apurado e Crédito Vinculado**

<b>Código da Receita</b>	1646-01	<b>Descrição</b>	CP PATRONAL - GILRAT AJUSTADO
<b>CNO</b>	90.028.21640/70	<b>CNPJ Prest/Incorp /SCP</b>	-
<b>Período Apuração Débito</b>	04/2026		
<b>Débito Apurado</b>	342,54		
<b>Deduções</b>	Retenção Lei 9711/98: 342,54		
<b>Saldo a Pagar</b>	0,00		

**Débito Apurado e Crédito Vinculado**

<b>Código da Receita</b>	1646-01	<b>Descrição</b>	CP PATRONAL - GILRAT AJUSTADO
<b>CNO</b>	90.028.21918/79	<b>CNPJ Prest/Incorp /SCP</b>	-
<b>Período Apuração Débito</b>	04/2026		
<b>Débito Apurado</b>	342,54		
<b>Deduções</b>	Retenção Lei 9711/98: 342,54		
<b>Saldo a Pagar</b>	0,00		

**Débito Apurado e Crédito Vinculado**

<b>Código da Receita</b>	1170-01	<b>Descrição</b>	CP TERCEIROS - SALÁRIO EDUCAÇÃO
<b>Período Apuração Débito</b>	04/2026		
<b>Débito Apurado</b>	1.891,39		
<b>Deduções</b>	Retenção Lei 9711/98: 1.891,39		
<b>Saldo a Pagar</b>	0,00		

**Débito Apurado e Crédito Vinculado**

<b>Código da Receita</b>	1170-01	<b>Descrição</b>	CP TERCEIROS - SALÁRIO EDUCAÇÃO
<b>CNO</b>	90.026.77565/75	<b>CNPJ Prest/Incorp /SCP</b>	-
<b>Período Apuração Débito</b>	04/2026		
<b>Débito Apurado</b>	319,28		
<b>Deduções</b>	Retenção Lei 9711/98: 319,28		
<b>Saldo a Pagar</b>	0,00		



**Débito Apurado e Crédito Vinculado**

<b>Código da Receita</b>	1170-01	<b>Descrição</b>	CP TERCEIROS - SALÁRIO EDUCAÇÃO
<b>CNO</b>	90.027.17652/73	<b>CNPJ Prest/Incorp /SCP</b>	-
<b>Período Apuração Débito</b>	04/2026		
<b>Débito Apurado</b>	189,13		
<b>Deduções</b>	Retenção Lei 9711/98: 189,13		
<b>Saldo a Pagar</b>	0,00		

**Débito Apurado e Crédito Vinculado**

<b>Código da Receita</b>	1170-01	<b>Descrição</b>	CP TERCEIROS - SALÁRIO EDUCAÇÃO
<b>CNO</b>	90.027.48639/78	<b>CNPJ Prest/Incorp /SCP</b>	-
<b>Período Apuração Débito</b>	04/2026		
<b>Débito Apurado</b>	167,20		
<b>Deduções</b>	Retenção Lei 9711/98: 167,20		
<b>Saldo a Pagar</b>	0,00		

**Débito Apurado e Crédito Vinculado**

<b>Código da Receita</b>	1170-01	<b>Descrição</b>	CP TERCEIROS - SALÁRIO EDUCAÇÃO
<b>CNO</b>	90.028.01297/71	<b>CNPJ Prest/Incorp /SCP</b>	-
<b>Período Apuração Débito</b>	04/2026		
<b>Débito Apurado</b>	232,27		
<b>Deduções</b>	Retenção Lei 9711/98: 232,27		
<b>Saldo a Pagar</b>	0,00		

**Débito Apurado e Crédito Vinculado**

<b>Código da Receita</b>	1170-01	<b>Descrição</b>	CP TERCEIROS - SALÁRIO EDUCAÇÃO
<b>CNO</b>	90.028.21624/76	<b>CNPJ Prest/Incorp /SCP</b>	-
<b>Período Apuração Débito</b>	04/2026		
<b>Débito Apurado</b>	190,92		
<b>Deduções</b>	Retenção Lei 9711/98: 190,92		
<b>Saldo a Pagar</b>	0,00		

**Débito Apurado e Crédito Vinculado**

<b>Código da Receita</b>	1170-01	<b>Descrição</b>	CP TERCEIROS - SALÁRIO EDUCAÇÃO
<b>CNO</b>	90.028.21640/70	<b>CNPJ Prest/Incorp /SCP</b>	-
<b>Período Apuração Débito</b>	04/2026		
<b>Débito Apurado</b>	190,92		
<b>Deduções</b>	Retenção Lei 9711/98: 190,92		
<b>Saldo a Pagar</b>	0,00		

**Débito Apurado e Crédito Vinculado**

<b>Código da Receita</b>	1170-01	<b>Descrição</b>	CP TERCEIROS - SALÁRIO EDUCAÇÃO
<b>CNO</b>	90.028.21918/79	<b>CNPJ Prest/Incorp /SCP</b>	-
<b>Período Apuração Débito</b>	04/2026		
<b>Débito Apurado</b>	190,92		
<b>Deduções</b>	Retenção Lei 9711/98: 190,92		
<b>Saldo a Pagar</b>	0,00		



**Débito Apurado e Crédito Vinculado**

<b>Código da Receita</b>	1176-01	<b>Descrição</b>	CP TERCEIROS - INCRA
<b>Período Apuração Débito</b>	04/2026		
<b>Débito Apurado</b>	151,31		
<b>Deduções</b>	Retenção Lei 9711/98: 151,31		
<b>Saldo a Pagar</b>	0,00		

**Débito Apurado e Crédito Vinculado**

<b>Código da Receita</b>	1176-01	<b>Descrição</b>	CP TERCEIROS - INCRA
<b>CNO</b>	90.026.77565/75	<b>CNPJ Prest/Incorp /SCP</b>	-
<b>Período Apuração Débito</b>	04/2026		
<b>Débito Apurado</b>	25,54		
<b>Deduções</b>	Retenção Lei 9711/98: 25,54		
<b>Saldo a Pagar</b>	0,00		

**Débito Apurado e Crédito Vinculado**

<b>Código da Receita</b>	1176-01	<b>Descrição</b>	CP TERCEIROS - INCRA
<b>CNO</b>	90.027.17652/73	<b>CNPJ Prest/Incorp /SCP</b>	-
<b>Período Apuração Débito</b>	04/2026		
<b>Débito Apurado</b>	15,13		
<b>Deduções</b>	Retenção Lei 9711/98: 15,13		
<b>Saldo a Pagar</b>	0,00		

**Débito Apurado e Crédito Vinculado**

<b>Código da Receita</b>	1176-01	<b>Descrição</b>	CP TERCEIROS - INCRA
<b>CNO</b>	90.027.48639/78	<b>CNPJ Prest/Incorp /SCP</b>	-
<b>Período Apuração Débito</b>	04/2026		
<b>Débito Apurado</b>	13,37		
<b>Deduções</b>	Retenção Lei 9711/98: 13,37		
<b>Saldo a Pagar</b>	0,00		

**Débito Apurado e Crédito Vinculado**

<b>Código da Receita</b>	1176-01	<b>Descrição</b>	CP TERCEIROS - INCRA
<b>CNO</b>	90.028.01297/71	<b>CNPJ Prest/Incorp /SCP</b>	-
<b>Período Apuração Débito</b>	04/2026		
<b>Débito Apurado</b>	18,58		
<b>Deduções</b>	Retenção Lei 9711/98: 18,58		
<b>Saldo a Pagar</b>	0,00		

**Débito Apurado e Crédito Vinculado**

<b>Código da Receita</b>	1176-01	<b>Descrição</b>	CP TERCEIROS - INCRA
<b>CNO</b>	90.028.21624/76	<b>CNPJ Prest/Incorp /SCP</b>	-
<b>Período Apuração Débito</b>	04/2026		
<b>Débito Apurado</b>	15,27		
<b>Deduções</b>	Retenção Lei 9711/98: 15,27		
<b>Saldo a Pagar</b>	0,00		



**Débito Apurado e Crédito Vinculado**

<b>Código da Receita</b>	1176-01	<b>Descrição</b>	CP TERCEIROS - INCRA
<b>CNO</b>	90.028.21640/70	<b>CNPJ Prest/Incorp /SCP</b>	-
<b>Período Apuração Débito</b>	04/2026		
<b>Débito Apurado</b>	15,27		
<b>Deduções</b>	Retenção Lei 9711/98: 15,27		
<b>Saldo a Pagar</b>	0,00		

**Débito Apurado e Crédito Vinculado**

<b>Código da Receita</b>	1176-01	<b>Descrição</b>	CP TERCEIROS - INCRA
<b>CNO</b>	90.028.21918/79	<b>CNPJ Prest/Incorp /SCP</b>	-
<b>Período Apuração Débito</b>	04/2026		
<b>Débito Apurado</b>	15,27		
<b>Deduções</b>	Retenção Lei 9711/98: 15,27		
<b>Saldo a Pagar</b>	0,00		

**Débito Apurado e Crédito Vinculado**

<b>Código da Receita</b>	1181-01	<b>Descrição</b>	CP TERCEIROS - SENAI
<b>Período Apuração Débito</b>	04/2026		
<b>Débito Apurado</b>	756,55		
<b>Deduções</b>	Retenção Lei 9711/98: 756,55		
<b>Saldo a Pagar</b>	0,00		

**Débito Apurado e Crédito Vinculado**

<b>Código da Receita</b>	1181-01	<b>Descrição</b>	CP TERCEIROS - SENAI
<b>CNO</b>	90.026.77565/75	<b>CNPJ Prest/Incorp /SCP</b>	-
<b>Período Apuração Débito</b>	04/2026		
<b>Débito Apurado</b>	127,71		
<b>Deduções</b>	Retenção Lei 9711/98: 127,71		
<b>Saldo a Pagar</b>	0,00		

**Débito Apurado e Crédito Vinculado**

<b>Código da Receita</b>	1181-01	<b>Descrição</b>	CP TERCEIROS - SENAI
<b>CNO</b>	90.027.17652/73	<b>CNPJ Prest/Incorp /SCP</b>	-
<b>Período Apuração Débito</b>	04/2026		
<b>Débito Apurado</b>	75,65		
<b>Deduções</b>	Retenção Lei 9711/98: 75,65		
<b>Saldo a Pagar</b>	0,00		

**Débito Apurado e Crédito Vinculado**

<b>Código da Receita</b>	1181-01	<b>Descrição</b>	CP TERCEIROS - SENAI
<b>CNO</b>	90.027.48639/78	<b>CNPJ Prest/Incorp /SCP</b>	-
<b>Período Apuração Débito</b>	04/2026		
<b>Débito Apurado</b>	66,88		
<b>Deduções</b>	Retenção Lei 9711/98: 66,88		
<b>Saldo a Pagar</b>	0,00		



**Débito Apurado e Crédito Vinculado**

<b>Código da Receita</b>	1181-01	<b>Descrição</b>	CP TERCEIROS - SENAI
<b>CNO</b>	90.028.01297/71	<b>CNPJ Prest/Incorp /SCP</b>	-
<b>Período Apuração Débito</b>	04/2026		
<b>Débito Apurado</b>	92,91		
<b>Deduções</b>	Retenção Lei 9711/98: 92,91		
<b>Saldo a Pagar</b>	0,00		

**Débito Apurado e Crédito Vinculado**

<b>Código da Receita</b>	1181-01	<b>Descrição</b>	CP TERCEIROS - SENAI
<b>CNO</b>	90.028.21624/76	<b>CNPJ Prest/Incorp /SCP</b>	-
<b>Período Apuração Débito</b>	04/2026		
<b>Débito Apurado</b>	76,37		
<b>Deduções</b>	Retenção Lei 9711/98: 76,37		
<b>Saldo a Pagar</b>	0,00		

**Débito Apurado e Crédito Vinculado**

<b>Código da Receita</b>	1181-01	<b>Descrição</b>	CP TERCEIROS - SENAI
<b>CNO</b>	90.028.21640/70	<b>CNPJ Prest/Incorp /SCP</b>	-
<b>Período Apuração Débito</b>	04/2026		
<b>Débito Apurado</b>	76,37		
<b>Deduções</b>	Retenção Lei 9711/98: 76,37		
<b>Saldo a Pagar</b>	0,00		

**Débito Apurado e Crédito Vinculado**

<b>Código da Receita</b>	1181-01	<b>Descrição</b>	CP TERCEIROS - SENAI
<b>CNO</b>	90.028.21918/79	<b>CNPJ Prest/Incorp /SCP</b>	-
<b>Período Apuração Débito</b>	04/2026		
<b>Débito Apurado</b>	76,37		
<b>Deduções</b>	Retenção Lei 9711/98: 76,37		
<b>Saldo a Pagar</b>	0,00		

**Débito Apurado e Crédito Vinculado**

<b>Código da Receita</b>	1184-01	<b>Descrição</b>	CP TERCEIROS - SESI
<b>Período Apuração Débito</b>	04/2026		
<b>Débito Apurado</b>	1.134,83		
<b>Deduções</b>	Retenção Lei 9711/98: 1.134,83		
<b>Saldo a Pagar</b>	0,00		

**Débito Apurado e Crédito Vinculado**

<b>Código da Receita</b>	1184-01	<b>Descrição</b>	CP TERCEIROS - SESI
<b>CNO</b>	90.026.77565/75	<b>CNPJ Prest/Incorp /SCP</b>	-
<b>Período Apuração Débito</b>	04/2026		
<b>Débito Apurado</b>	191,57		
<b>Deduções</b>	Retenção Lei 9711/98: 191,57		
<b>Saldo a Pagar</b>	0,00		



**Débito Apurado e Crédito Vinculado**

<b>Código da Receita</b>	1184-01	<b>Descrição</b>	CP TERCEIROS - SESI
<b>CNO</b>	90.027.17652/73	<b>CNPJ Prest/Incorp /SCP</b>	-
<b>Período Apuração Débito</b>	04/2026		
<b>Débito Apurado</b>	113,47		
<b>Deduções</b>	Retenção Lei 9711/98: 113,47		
<b>Saldo a Pagar</b>	0,00		

**Débito Apurado e Crédito Vinculado**

<b>Código da Receita</b>	1184-01	<b>Descrição</b>	CP TERCEIROS - SESI
<b>CNO</b>	90.027.48639/78	<b>CNPJ Prest/Incorp /SCP</b>	-
<b>Período Apuração Débito</b>	04/2026		
<b>Débito Apurado</b>	100,32		
<b>Deduções</b>	Retenção Lei 9711/98: 100,32		
<b>Saldo a Pagar</b>	0,00		

**Débito Apurado e Crédito Vinculado**

<b>Código da Receita</b>	1184-01	<b>Descrição</b>	CP TERCEIROS - SESI
<b>CNO</b>	90.028.01297/71	<b>CNPJ Prest/Incorp /SCP</b>	-
<b>Período Apuração Débito</b>	04/2026		
<b>Débito Apurado</b>	139,36		
<b>Deduções</b>	Retenção Lei 9711/98: 139,36		
<b>Saldo a Pagar</b>	0,00		

**Débito Apurado e Crédito Vinculado**

<b>Código da Receita</b>	1184-01	<b>Descrição</b>	CP TERCEIROS - SESI
<b>CNO</b>	90.028.21624/76	<b>CNPJ Prest/Incorp /SCP</b>	-
<b>Período Apuração Débito</b>	04/2026		
<b>Débito Apurado</b>	114,55		
<b>Deduções</b>	Retenção Lei 9711/98: 114,55		
<b>Saldo a Pagar</b>	0,00		

**Débito Apurado e Crédito Vinculado**

<b>Código da Receita</b>	1184-01	<b>Descrição</b>	CP TERCEIROS - SESI
<b>CNO</b>	90.028.21640/70	<b>CNPJ Prest/Incorp /SCP</b>	-
<b>Período Apuração Débito</b>	04/2026		
<b>Débito Apurado</b>	114,55		
<b>Deduções</b>	Retenção Lei 9711/98: 114,55		
<b>Saldo a Pagar</b>	0,00		

**Débito Apurado e Crédito Vinculado**

<b>Código da Receita</b>	1184-01	<b>Descrição</b>	CP TERCEIROS - SESI
<b>CNO</b>	90.028.21918/79	<b>CNPJ Prest/Incorp /SCP</b>	-
<b>Período Apuração Débito</b>	04/2026		
<b>Débito Apurado</b>	114,55		
<b>Deduções</b>	Retenção Lei 9711/98: 114,55		
<b>Saldo a Pagar</b>	0,00		



**Débito Apurado e Crédito Vinculado**

<b>Código da Receita</b>	1200-01	<b>Descrição</b>	CP TERCEIROS - SEBRAE
<b>Período Apuração Débito</b>	04/2026		
<b>Débito Apurado</b>	453,93		
<b>Deduções</b>	Retenção Lei 9711/98: 453,93		
<b>Saldo a Pagar</b>	0,00		

**Débito Apurado e Crédito Vinculado**

<b>Código da Receita</b>	1200-01	<b>Descrição</b>	CP TERCEIROS - SEBRAE
<b>CNO</b>	90.026.77565/75	<b>CNPJ Prest/Incorp /SCP</b>	-
<b>Período Apuração Débito</b>	04/2026		
<b>Débito Apurado</b>	76,62		
<b>Deduções</b>	Retenção Lei 9711/98: 76,62		
<b>Saldo a Pagar</b>	0,00		

**Débito Apurado e Crédito Vinculado**

<b>Código da Receita</b>	1200-01	<b>Descrição</b>	CP TERCEIROS - SEBRAE
<b>CNO</b>	90.027.17652/73	<b>CNPJ Prest/Incorp /SCP</b>	-
<b>Período Apuração Débito</b>	04/2026		
<b>Débito Apurado</b>	45,39		
<b>Deduções</b>	Retenção Lei 9711/98: 45,39		
<b>Saldo a Pagar</b>	0,00		

**Débito Apurado e Crédito Vinculado**

<b>Código da Receita</b>	1200-01	<b>Descrição</b>	CP TERCEIROS - SEBRAE
<b>CNO</b>	90.027.48639/78	<b>CNPJ Prest/Incorp /SCP</b>	-
<b>Período Apuração Débito</b>	04/2026		
<b>Débito Apurado</b>	40,12		
<b>Deduções</b>	Retenção Lei 9711/98: 40,12		
<b>Saldo a Pagar</b>	0,00		

**Débito Apurado e Crédito Vinculado**

<b>Código da Receita</b>	1200-01	<b>Descrição</b>	CP TERCEIROS - SEBRAE
<b>CNO</b>	90.028.01297/71	<b>CNPJ Prest/Incorp /SCP</b>	-
<b>Período Apuração Débito</b>	04/2026		
<b>Débito Apurado</b>	55,74		
<b>Deduções</b>	Retenção Lei 9711/98: 55,74		
<b>Saldo a Pagar</b>	0,00		

**Débito Apurado e Crédito Vinculado**

<b>Código da Receita</b>	1200-01	<b>Descrição</b>	CP TERCEIROS - SEBRAE
<b>CNO</b>	90.028.21624/76	<b>CNPJ Prest/Incorp /SCP</b>	-
<b>Período Apuração Débito</b>	04/2026		
<b>Débito Apurado</b>	45,82		
<b>Deduções</b>	Retenção Lei 9711/98: 45,82		
<b>Saldo a Pagar</b>	0,00		



**Débito Apurado e Crédito Vinculado**

<b>Código da Receita</b>	1200-01	<b>Descrição</b>	CP TERCEIROS - SEBRAE
<b>CNO</b>	90.028.21640/70	<b>CNPJ Prest/Incorp /SCP</b>	-
<b>Período Apuração Débito</b>	04/2026		
<b>Débito Apurado</b>	45,82		
<b>Deduções</b>	Retenção Lei 9711/98: 45,82		
<b>Saldo a Pagar</b>	0,00		

**Débito Apurado e Crédito Vinculado**

<b>Código da Receita</b>	1200-01	<b>Descrição</b>	CP TERCEIROS - SEBRAE
<b>CNO</b>	90.028.21918/79	<b>CNPJ Prest/Incorp /SCP</b>	-
<b>Período Apuração Débito</b>	04/2026		
<b>Débito Apurado</b>	45,82		
<b>Deduções</b>	Retenção Lei 9711/98: 45,82		
<b>Saldo a Pagar</b>	0,00		



# Folha Analítica

Empresa: GLOBAL CONSTRUÇÕES SERVIÇOS E MANUTENÇÕES LTDA  
 Estabelecimento: Matriz  
 CNPJ/CEI: 23694541000162  
 Departamento: OPERACIONAL

Emissão: 29/04/2026 17:39  
 Usuário: SETOR PESSOAL

abril/2026

Colaborador:	849	<b>ADRIEL SANTANA BARBOSA</b>			Admissão:	16/08/2025	Matricula:	849
Cargo:	717020	SERVENTE COMUM			Situação:	Ativo		
CTPS:	1212255-9500\SE	Salário Base:	1.654,08	Tipo de Salário:	Mensalista			
Evento		Referência	Tipo	Provento		Desconto		
1	SALARIO BASE	220,00	hora(s)	1.654,08				A
112	SALARIO FAMILIA	1,00	cota(s)	67,54				A
66	LIQUIDO DE ADIANTAMENTO QUINZENAL	100,00%				661,63		A
108	INSS	7,53%				124,54		A
187	VALE ALIMENTAÇÃO C/R VINCULADA AO PAT	5,00%				26,68		A
446	TAXA ASSISTENCIAL	1,50%				24,81		A
				1.721,62		837,66		
				<b>Líquido:</b>		883,96		
Assinatura		Base INSS	Base FGTS	FGTS	Base IRRF			
		1.654,08	1.654,08	132,33	0,00			

Colaborador:	969	<b>AGRIPINO OLIVEIRA SANTOS</b>			Admissão:	02/02/2026	Matricula:	969
Cargo:	717020	SERVENTE COMUM			Situação:	Ativo		
CTPS:	1064697-1433\BA	Salário Base:	1.654,08	Tipo de Salário:	Mensalista			
Evento		Referência	Tipo	Provento		Desconto		
1	SALARIO BASE	220,00	hora(s)	1.654,08				A
66	LIQUIDO DE ADIANTAMENTO QUINZENAL	100,00%				661,63		A
108	INSS	7,53%				124,54		A
187	VALE ALIMENTAÇÃO C/R VINCULADA AO PAT	1,50%				8,00		A
446	TAXA ASSISTENCIAL	1,50%				24,81		A
				1.654,08		818,98		
				<b>Líquido:</b>		835,10		
Assinatura		Base INSS	Base FGTS	FGTS	Base IRRF			
		1.654,08	1.654,08	132,33	0,00			

Colaborador:	870	<b>ALESSANDRO DA SILVA NASCIMENTO</b>			Admissão:	02/01/2026	Matricula:	870
Cargo:	782510	MOTORISTA CARGA PESADA			Situação:	Ativo		
CTPS:	0002049-00080\BA	Salário Base:	2.942,34	Tipo de Salário:	Mensalista			
Evento		Referência	Tipo	Provento		Desconto		
1	SALARIO BASE	220,00	hora(s)	2.942,34				A
66	LIQUIDO DE ADIANTAMENTO QUINZENAL	100,00%				1.176,94		A
107	VALE TRANSPORTE	6,00%				176,54		A
108	INSS	8,21%				241,67		A
187	VALE ALIMENTAÇÃO C/R VINCULADA AO PAT	1,00%				5,11		A
				2.942,34		1.600,26		
				<b>Líquido:</b>		1.342,08		
Assinatura		Base INSS	Base FGTS	FGTS	Base IRRF			
		2.942,34	2.942,34	235,39	0,00			

Colaborador:	983	<b>AMARILDO SANTOS PEREIRA</b>			Admissão:	23/02/2026	Matricula:	983
Cargo:	992205	ENCARREGADO GERAL			Situação:	Ativo		
CTPS:	3967749-4520\BA	Salário Base:	3.965,68	Tipo de Salário:	Mensalista			
Evento		Referência	Tipo	Provento		Desconto		
1	SALARIO BASE	220,00	hora(s)	3.965,68				A
66	LIQUIDO DE ADIANTAMENTO QUINZENAL	100,00%				1.586,27		A
108	INSS	9,19%				364,47		A
187	VALE ALIMENTAÇÃO C/R VINCULADA AO PAT	5,00%				26,68		A
446	TAXA ASSISTENCIAL	1,50%				59,49		A
				3.965,68		2.036,91		
				<b>Líquido:</b>		1.928,77		
Assinatura		Base INSS	Base FGTS	FGTS	Base IRRF			
		3.965,68	3.965,68	317,25	0,00			



# Folha Analítica

Empresa: GLOBAL CONSTRUÇÕES SERVIÇOS E MANUTENÇÕES LTDA  
 Estabelecimento: Matriz  
 CNPJ/CEI: 23694541000162  
 Departamento: OPERACIONAL

Emissão: 29/04/2026 17:39  
 Usuário: SETOR PESSOAL

abril/2026

Colaborador:	959	<b>AMAURI DOS SANTOS BARBOZA</b>			Admissão:	02/02/2026	Matricula:	959
Cargo:	715210	PEDREIRO			Situação:	Ativo		
CTPS:	3234001-0020\BA	Salário Base:	2.603,05	Tipo de Salário:	Mensalista			
Evento		Referência	Tipo	Provento		Desconto		
1	SALARIO BASE	220,00	hora(s)	2.603,05		1.041,22		A
66	LIQUIDO DE ADIANTAMENTO QUINZENAL	100,00%				209,95		A
108	INSS	8,07%				27,68		A
187	VALE ALIMENTAÇÃO C/R VINCULADA AO PAT	5,00%				39,05		A
446	TAXA ASSISTENCIAL	1,50%				2.603,05		A
				<b>Líquido:</b>		1.317,90		
Assinatura		Base INSS	Base FGTS	FGTS	Base IRRF			
		2.603,05	2.603,05	208,24	0,00			

Colaborador:	957	<b>ANDRE CARDOZO DOS SANTOS</b>			Admissão:	02/02/2026	Matricula:	957
Cargo:	715315	ARMADOR			Situação:	Ativo		
CTPS:	7798372-0010\BA	Salário Base:	2.603,05	Tipo de Salário:	Mensalista			
Evento		Referência	Tipo	Provento		Desconto		
1	SALARIO BASE	220,00	hora(s)	2.603,05		1.041,22		A
66	LIQUIDO DE ADIANTAMENTO QUINZENAL	100,00%				209,95		A
108	INSS	8,07%				27,68		A
187	VALE ALIMENTAÇÃO C/R VINCULADA AO PAT	5,00%				39,05		A
446	TAXA ASSISTENCIAL	1,50%				2.603,05		A
				<b>Líquido:</b>		1.317,90		
Assinatura		Base INSS	Base FGTS	FGTS	Base IRRF			
		2.603,05	2.603,05	208,24	0,00			

Colaborador:	973	<b>ANDREI DOS SANTOS SILVA</b>			Admissão:	02/02/2026	Matricula:	973
Cargo:	717020	AJUDANTE COMUM			Situação:	Ativo		
CTPS:	1035402-8588\BA	Salário Base:	1.654,08	Tipo de Salário:	Mensalista			
Evento		Referência	Tipo	Provento		Desconto		
1	SALARIO BASE	220,00	hora(s)	1.654,08		661,63		A
66	LIQUIDO DE ADIANTAMENTO QUINZENAL	100,00%				124,54		A
108	INSS	7,53%				27,68		A
187	VALE ALIMENTAÇÃO C/R VINCULADA AO PAT	5,00%				24,81		A
446	TAXA ASSISTENCIAL	1,50%				1.654,08		A
				<b>Líquido:</b>		838,66		
Assinatura		Base INSS	Base FGTS	FGTS	Base IRRF			
		1.654,08	1.654,08	132,33	0,00			

Colaborador:	26	<b>ANTONIO ALVES DA SILVA</b>			Admissão:	01/02/2024	Matricula:	26
Cargo:	717020	AJUDANTE PRATICO			Situação:	Ativo		
CTPS:	8801255-7568\BA	Salário Base:	1.725,88	Tipo de Salário:	Mensalista			
Evento		Referência	Tipo	Provento		Desconto		
1	SALARIO BASE	220,00	hora(s)	1.725,88		690,35		A
66	LIQUIDO DE ADIANTAMENTO QUINZENAL	100,00%				131,00		A
108	INSS	7,59%				27,68		A
187	VALE ALIMENTAÇÃO C/R VINCULADA AO PAT	5,00%				25,89		A
446	TAXA ASSISTENCIAL	1,50%				1.725,88		A
				<b>Líquido:</b>		874,92		
Assinatura		Base INSS	Base FGTS	FGTS	Base IRRF			
		1.725,88	1.725,88	138,07	0,00			



Empresa: GLOBAL CONSTRUÇÕES SERVIÇOS E MANUTENÇÕES LTDA  
 Estabelecimento: Matriz  
 CNPJ/CEI: 23694541000162  
 Departamento: OPERACIONAL

Emissão: 29/04/2026 17:39  
 Usuário: SETOR PESSOAL

abril/2026

Colaborador :	979	<b>BERNARDO SILVA BRITTO</b>	Admissão:	02/02/2026	Matricula:	979
Cargo:	717020	AJUDANTE PRATICO	Situação:	Ativo		
CTPS:	0656342-4554\BA	Salário Base:	1.725,88	Tipo de Salário:	Mensalista	
Evento		Referência	Tipo	Provento	Desconto	
1	SALARIO BASE	220,00	hora(s)	1.725,88		A
112	SALARIO FAMILIA	1,00	cota(s)	67,54		A
66	LIQUIDO DE ADIANTAMENTO QUINZENAL	100,00%			690,35	A
108	INSS	7,59%			131,00	A
187	VALE ALIMENTAÇÃO C/R VINCULADA AO PAT	5,00%			27,68	A
446	TAXA ASSISTENCIAL	1,50%			25,89	A
				1.793,42	874,92	
				<b>Líquido:</b>		918,50
Assinatura		Base INSS	Base FGTS	FGTS	Base IRRF	
		1.725,88	1.725,88	138,07	0,00	

Colaborador :	989	<b>CLEBSON SANTOS DE JESUS</b>	Admissão:	02/03/2026	Matricula:	989
Cargo:	717020	AJUDANTE COMUM	Situação:	Ativo		
CTPS:	1011069-2535\BA	Salário Base:	1.654,08	Tipo de Salário:	Mensalista	
Evento		Referência	Tipo	Provento	Desconto	
1	SALARIO BASE	220,00	hora(s)	1.654,08		A
66	LIQUIDO DE ADIANTAMENTO QUINZENAL	100,00%			661,63	A
108	INSS	7,53%			124,54	A
187	VALE ALIMENTAÇÃO C/R VINCULADA AO PAT	5,00%			27,68	A
446	TAXA ASSISTENCIAL	1,50%			24,81	A
				1.654,08	838,66	
				<b>Líquido:</b>		815,42
Assinatura		Base INSS	Base FGTS	FGTS	Base IRRF	
		1.654,08	1.654,08	132,33	0,00	

Colaborador :	978	<b>DARLAN DA CONCEICAO SILVA</b>	Admissão:	02/02/2026	Matricula:	978
Cargo:	717020	AJUDANTE PRATICO	Situação:	Ativo		
CTPS:	7765242-0040\BA	Salário Base:	1.725,88	Tipo de Salário:	Mensalista	
Evento		Referência	Tipo	Provento	Desconto	
1	SALARIO BASE	220,00	hora(s)	1.725,88		A
66	LIQUIDO DE ADIANTAMENTO QUINZENAL	100,00%			690,35	A
108	INSS	7,59%			131,00	A
187	VALE ALIMENTAÇÃO C/R VINCULADA AO PAT	5,00%			27,68	A
446	TAXA ASSISTENCIAL	1,50%			25,89	A
				1.725,88	874,92	
				<b>Líquido:</b>		850,96
Assinatura		Base INSS	Base FGTS	FGTS	Base IRRF	
		1.725,88	1.725,88	138,07	0,00	

Colaborador :	848	<b>DARLISSON SANTOS</b>	Admissão:	16/08/2025	Matricula:	848
Cargo:	717020	SERVENTE COMUM	Situação:	Ativo		
CTPS:	9675232-0040\SE	Salário Base:	1.654,08	Tipo de Salário:	Mensalista	
Evento		Referência	Tipo	Provento	Desconto	
1	SALARIO BASE	220,00	hora(s)	1.654,08		A
112	SALARIO FAMILIA	1,00	cota(s)	67,54		A
66	LIQUIDO DE ADIANTAMENTO QUINZENAL	100,00%			661,63	A
108	INSS	7,53%			124,54	A
187	VALE ALIMENTAÇÃO C/R VINCULADA AO PAT	5,00%			26,68	A
446	TAXA ASSISTENCIAL	1,50%			24,81	A
4025	EMPRESTIMO CONSIGNADO FGTS C\R 01		R\$		298,60	A
4029	EMPRESTIMO CONSIGNADO FGTS C\R 02		R\$		121,24	A
				1.721,62	1.257,50	
				<b>Líquido:</b>		464,12
Assinatura		Base INSS	Base FGTS	FGTS	Base IRRF	
		1.654,08	1.654,08	132,33	0,00	



Empresa: GLOBAL CONSTRUÇÕES SERVIÇOS E MANUTENÇÕES LTDA  
 Estabelecimento: Matriz  
 CNPJ/CEI: 23694541000162  
 Departamento: OPERACIONAL

Emissão: 29/04/2026 17:39  
 Usuário: SETOR PESSOAL

abril/2026

Colaborador:	975	<b>DIEGO MONTEIRO DOS SANTOS</b>			Admissão:	02/02/2026	Matricula:	975
Cargo:	717020	SERVENTE COMUM			Situação:	Ativo		
CTPS:	5477849-0040\BA	Salário Base:	1.654,08	Tipo de Salário:	Mensalista			
Evento		Referência	Tipo	Provento		Desconto		
1	SALARIO BASE	220,00	hora(s)	1.654,08				A
112	SALARIO FAMILIA	1,00	cota(s)	67,54				A
66	LIQUIDO DE ADIANTAMENTO QUINZENAL	100,00%				661,63		A
108	INSS	7,53%				124,54		A
187	VALE ALIMENTAÇÃO C/R VINCULADA AO PAT	5,00%				27,68		A
446	TAXA ASSISTENCIAL	1,50%				24,81		A
				1.721,62		838,66		
				<b>Líquido:</b>		882,96		
Assinatura		Base INSS	Base FGTS	FGTS	Base IRRF			
		1.654,08	1.654,08	132,33	0,00			

Colaborador:	919	<b>EUGENIO OLIVEIRA SILVA JUNIOR</b>			Admissão:	02/01/2026	Matricula:	919
Cargo:	717020	SERVENTE COMUM			Situação:	Ativo		
CTPS:	1084951-6579\BA	Salário Base:	1.654,08	Tipo de Salário:	Mensalista			
Evento		Referência	Tipo	Provento		Desconto		
1	SALARIO BASE	220,00	hora(s)	1.654,08				A
66	LIQUIDO DE ADIANTAMENTO QUINZENAL	100,00%				661,63		A
108	INSS	7,53%				124,54		A
187	VALE ALIMENTAÇÃO C/R VINCULADA AO PAT	5,00%				26,68		A
446	TAXA ASSISTENCIAL	1,50%				24,81		A
				1.654,08		837,66		
				<b>Líquido:</b>		816,42		
Assinatura		Base INSS	Base FGTS	FGTS	Base IRRF			
		1.654,08	1.654,08	132,33	0,00			

Colaborador:	974	<b>FELIPE SANTOS DE SOUZA</b>			Admissão:	02/02/2026	Matricula:	974
Cargo:	717020	AJUDANTE COMUM			Situação:	Ativo		
CTPS:	0473694-4501\BA	Salário Base:	1.654,08	Tipo de Salário:	Mensalista			
Evento		Referência	Tipo	Provento		Desconto		
1	SALARIO BASE	220,00	hora(s)	1.654,08				A
112	SALARIO FAMILIA	1,00	cota(s)	67,54				A
66	LIQUIDO DE ADIANTAMENTO QUINZENAL	100,00%				661,63		A
108	INSS	7,53%				124,54		A
187	VALE ALIMENTAÇÃO C/R VINCULADA AO PAT	5,00%				27,68		A
446	TAXA ASSISTENCIAL	1,50%				24,81		A
				1.721,62		838,66		
				<b>Líquido:</b>		882,96		
Assinatura		Base INSS	Base FGTS	FGTS	Base IRRF			
		1.654,08	1.654,08	132,33	0,00			

Colaborador:	961	<b>FELIX DOS SANTOS JUNIOR</b>			Admissão:	02/02/2026	Matricula:	961
Cargo:	715210	PEDREIRO			Situação:	Ativo		
CTPS:	2023942-0030\BA	Salário Base:	2.603,05	Tipo de Salário:	Mensalista			
Evento		Referência	Tipo	Provento		Desconto		
1	SALARIO BASE	220,00	hora(s)	2.603,05				A
66	LIQUIDO DE ADIANTAMENTO QUINZENAL	100,00%				1.041,22		A
108	INSS	8,07%				209,95		A
187	VALE ALIMENTAÇÃO C/R VINCULADA AO PAT	5,00%				27,68		A
446	TAXA ASSISTENCIAL	1,50%				39,05		A
				2.603,05		1.317,90		
				<b>Líquido:</b>		1.285,15		
Assinatura		Base INSS	Base FGTS	FGTS	Base IRRF			
		2.603,05	2.603,05	208,24	0,00			



Empresa: GLOBAL CONSTRUÇÕES SERVIÇOS E MANUTENÇÕES LTDA  
 Estabelecimento: Matriz  
 CNPJ/CEI: 23694541000162  
 Departamento: OPERACIONAL

Emissão: 29/04/2026 17:39  
 Usuário: SETOR PESSOAL

abril/2026

Colaborador:	981	<b>FILIPE MOREIRA SANTOS</b>			Admissão:	02/02/2026	Matricula:	981
Cargo:	717020	AJUDANTE PRATICO			Situação:	Ativo		
CTPS:	8584911-0577\BA	Salário Base:	1.725,88	Tipo de Salário:	Mensalista			
Evento		Referência	Tipo	Provento		Desconto		
1	SALARIO BASE	220,00	hora(s)	1.725,88				A
66	LIQUIDO DE ADIANTAMENTO QUINZENAL	100,00%				690,35		I
108	INSS	7,59%				131,00		A
187	VALE ALIMENTAÇÃO C/R VINCULADA AO PAT	5,00%				27,68		A
446	TAXA ASSISTENCIAL	1,50%				25,89		A
				1.725,88		874,92		
		Base INSS	Base FGTS	FGTS	Base IRRF	<b>Líquido:</b>		850,96
Assinatura		1.725,88	1.725,88	138,07	0,00			

Colaborador:	29	<b>FRANCISCO ROGERIO NOGUEIRA DA SILVA</b>			Admissão:	01/04/2024	Matricula:	29
Cargo:	716610	PINTOR			Situação:	Ativo		
CTPS:	0860400-7431\PE	Salário Base:	2.603,05	Tipo de Salário:	Mensalista			
Evento		Referência	Tipo	Provento		Desconto		
1	SALARIO BASE	220,00	hora(s)	2.603,05				A
66	LIQUIDO DE ADIANTAMENTO QUINZENAL	100,00%				1.041,22		A
108	INSS	8,07%				209,95		A
187	VALE ALIMENTAÇÃO C/R VINCULADA AO PAT	5,00%				26,68		A
446	TAXA ASSISTENCIAL	1,50%				39,05		A
513	EMPRESTIMO CONSIGNADO MP1292/25 C\R 03		R\$			325,00		A
4025	EMPRESTIMO CONSIGNADO FGTS C\R 01		R\$			283,66		A
4029	EMPRESTIMO CONSIGNADO FGTS C\R 02		R\$			181,00		A
				2.603,05		2.106,56		
		Base INSS	Base FGTS	FGTS	Base IRRF	<b>Líquido:</b>		496,49
Assinatura		2.603,05	2.603,05	208,24	0,00			

Colaborador:	17	<b>GERALDINO MARTINS DE ALMEIDA FILHO</b>			Admissão:	25/11/2023	Matricula:	17
Cargo:	715210	PEDREIRO			Situação:	Ativo		
CTPS:	9449642-0520\BA	Salário Base:	2.603,05	Tipo de Salário:	Mensalista			
Evento		Referência	Tipo	Provento		Desconto		
1	SALARIO BASE	220,00	hora(s)	2.603,05				A
66	LIQUIDO DE ADIANTAMENTO QUINZENAL	100,00%				1.041,22		A
108	INSS	8,07%				209,95		A
187	VALE ALIMENTAÇÃO C/R VINCULADA AO PAT	5,00%				26,68		A
446	TAXA ASSISTENCIAL	1,50%				39,05		A
				2.603,05		1.316,90		
		Base INSS	Base FGTS	FGTS	Base IRRF	<b>Líquido:</b>		1.286,15
Assinatura		2.603,05	2.603,05	208,24	0,00			



Empresa: GLOBAL CONSTRUÇÕES SERVIÇOS E MANUTENÇÕES LTDA  
 Estabelecimento: Matriz  
 CNPJ/CEI: 23694541000162  
 Departamento: OPERACIONAL

Emissão: 29/04/2026 17:39  
 Usuário: SETOR PESSOAL

abril/2026

Colaborador :	18	<b>GIVALDO DOS SANTOS REIS JUNIOR</b>				Admissão:	25/11/2023	Matricula:	18
Cargo:	715210	PEDREIRO				Situação:	Ativo		
CTPS:	25938000-002\BA	Salário Base:	2.603,05	Tipo de Salário:	Mensalista				
Evento		Referência	Tipo		Provento	Desconto			
1	SALARIO BASE	220,00	hora(s)		2.603,05				
66	LIQUIDO DE ADIANTAMENTO QUINZENAL	100,00	%			1.041,22			
108	INSS	8,07	%			209,95			
187	VALE ALIMENTAÇÃO C/R VINCULADA AO PAT	5,00	%			26,68			
446	TAXA ASSISTENCIAL	1,50	%			39,05			
513	EMPRESTIMO CONSIGNADO MP1292/25 C\R 03		R\$			431,15			
4029	EMPRESTIMO CONSIGNADO FGTS C\R 02		R\$			184,00			
					2.603,05	1.932,05			
					Base INSS	Base FGTS	FGTS	Base IRRF	<b>Líquido:</b>
Assinatura					2.603,05	2.603,05	208,24	0,00	671,00

Colaborador :	964	<b>GIVANILDO CARVALHO SILVA</b>				Admissão:	02/02/2026	Matricula:	964
Cargo:	715210	PEDREIRO				Situação:	Ativo		
CTPS:	0694901-6522\BA	Salário Base:	2.603,05	Tipo de Salário:	Mensalista				
Evento		Referência	Tipo		Provento	Desconto			
1	SALARIO BASE	220,00	hora(s)		2.603,05				
66	LIQUIDO DE ADIANTAMENTO QUINZENAL	100,00	%			1.041,22			
108	INSS	8,07	%			209,95			
187	VALE ALIMENTAÇÃO C/R VINCULADA AO PAT	5,00	%			27,68			
446	TAXA ASSISTENCIAL	1,50	%			39,05			
					2.603,05	1.317,90			
					Base INSS	Base FGTS	FGTS	Base IRRF	<b>Líquido:</b>
Assinatura					2.603,05	2.603,05	208,24	0,00	1.285,15

Colaborador :	994	<b>INACIO VICTOR DOS SANTOS MONTEIRO</b>				Admissão:	11/03/2026	Matricula:	994
Cargo:	717020	AJUDANTE COMUM				Situação:	Ativo		
CTPS:	1185468-6500\BA	Salário Base:	1.654,08	Tipo de Salário:	Mensalista				
Evento		Referência	Tipo		Provento	Desconto			
1	SALARIO BASE	220,00	hora(s)		1.654,08				
66	LIQUIDO DE ADIANTAMENTO QUINZENAL	100,00	%			661,63			
108	INSS	7,53	%			124,54			
187	VALE ALIMENTAÇÃO C/R VINCULADA AO PAT	5,00	%			25,57			
446	TAXA ASSISTENCIAL	1,50	%			24,81			
					1.654,08	836,55			
					Base INSS	Base FGTS	FGTS	Base IRRF	<b>Líquido:</b>
Assinatura					1.654,08	1.654,08	132,33	0,00	817,53

Colaborador :	852	<b>IVANILDO SANTOS DE JESUS</b>				Admissão:	01/08/2025	Matricula:	852
Cargo:	717020	SERVENTE COMUM				Situação:	Ativo		
CTPS:	1011073-6508\BA	Salário Base:	1.654,08	Tipo de Salário:	Mensalista				
Evento		Referência	Tipo		Provento	Desconto			
1	SALARIO BASE	220,00	hora(s)		1.654,08				
66	LIQUIDO DE ADIANTAMENTO QUINZENAL	100,00	%			661,63			
108	INSS	7,53	%			124,54			
187	VALE ALIMENTAÇÃO C/R VINCULADA AO PAT	5,00	%			27,68			
446	TAXA ASSISTENCIAL	1,50	%			24,81			
					1.654,08	838,66			
					Base INSS	Base FGTS	FGTS	Base IRRF	<b>Líquido:</b>
Assinatura					1.654,08	1.654,08	132,33	0,00	815,42



Empresa: GLOBAL CONSTRUÇÕES SERVIÇOS E MANUTENÇÕES LTDA  
 Estabelecimento: Matriz  
 CNPJ/CEI: 23694541000162  
 Departamento: OPERACIONAL

Emissão: 29/04/2026 17:39  
 Usuário: SETOR PESSOAL

abril/2026

Colaborador :	25	<b>JAILSON ALVES DOS SANTOS</b>			Admissão:	01/02/2024	Matricula:	25
Cargo:	992205	ENCARREGADO GERAL			Situação:	Ativo		
CTPS:	1816004-0060\BA	Salário Base:	3.965,68	Tipo de Salário:	Mensalista			
Evento		Referência	Tipo	Provento		Desconto		
1	SALARIO BASE	220,00	hora(s)	3.965,68				A
66	LIQUIDO DE ADIANTAMENTO QUINZENAL	100,00%				1.586,27		A
108	INSS	9,19%				364,47		A
187	VALE ALIMENTAÇÃO C/R VINCULADA AO PAT	5,00%				27,68		A
446	TAXA ASSISTENCIAL	1,50%				59,49		A
				3.965,68		2.037,91		
		Base INSS	Base FGTS	FGTS	Base IRRF	<b>Líquido:</b>		1.927,77
Assinatura		3.965,68	3.965,68	317,25	0,00			

Colaborador :	30	<b>JOCELINO SANTANA DOS SANTOS</b>			Admissão:	01/04/2024	Matricula:	30
Cargo:	716610	PINTOR			Situação:	Ativo		
CTPS:	99625-00409\SP	Salário Base:	2.603,05	Tipo de Salário:	Mensalista			
Evento		Referência	Tipo	Provento		Desconto		
1	SALARIO BASE	220,00	hora(s)	2.603,05				A
66	LIQUIDO DE ADIANTAMENTO QUINZENAL	100,00%				1.041,22		A
108	INSS	8,07%				209,95		A
187	VALE ALIMENTAÇÃO C/R VINCULADA AO PAT	5,00%				27,68		A
446	TAXA ASSISTENCIAL	1,50%				39,05		A
				2.603,05		1.317,90		
		Base INSS	Base FGTS	FGTS	Base IRRF	<b>Líquido:</b>		1.285,15
Assinatura		2.603,05	2.603,05	208,24	0,00			

Colaborador :	858	<b>JOILSON PEREIRA AVELINO</b>			Admissão:	01/09/2025	Matricula:	858
Cargo:	992205	ENCARREGADO GERAL			Situação:	Ativo		
CTPS:	5951458-0040\BA	Salário Base:	3.965,68	Tipo de Salário:	Mensalista			
Evento		Referência	Tipo	Provento		Desconto		
1	SALARIO BASE	220,00	hora(s)	3.965,68				A
66	LIQUIDO DE ADIANTAMENTO QUINZENAL	100,00%				1.586,27		A
108	INSS	9,19%				364,47		A
187	VALE ALIMENTAÇÃO C/R VINCULADA AO PAT	5,00%				27,68		A
446	TAXA ASSISTENCIAL	1,50%				59,49		A
				3.965,68		2.037,91		
		Base INSS	Base FGTS	FGTS	Base IRRF	<b>Líquido:</b>		1.927,77
Assinatura		3.965,68	3.965,68	317,25	0,00			

Colaborador :	14	<b>JOSE CLAUDIO MARQUES RIBEIRO</b>			Admissão:	06/11/2023	Matricula:	14
Cargo:	782510	MOTORISTA DE CARRO LEVE			Situação:	Ativo		
CTPS:	9303595-0001\BA	Salário Base:	2.140,15	Tipo de Salário:	Mensalista			
Evento		Referência	Tipo	Provento		Desconto		
1	SALARIO BASE	220,00	hora(s)	2.140,15				A
66	LIQUIDO DE ADIANTAMENTO QUINZENAL	100,00%				856,06		A
107	VALE TRANSPORTE	6,00%				128,41		A
108	INSS	7,86%				168,29		A
187	VALE ALIMENTAÇÃO C/R VINCULADA AO PAT	1,00%				5,11		A
				2.140,15		1.157,87		
		Base INSS	Base FGTS	FGTS	Base IRRF	<b>Líquido:</b>		982,28
Assinatura		2.140,15	2.140,15	171,21	0,00			



Empresa: GLOBAL CONSTRUÇÕES SERVIÇOS E MANUTENÇÕES LTDA

Emissão: 29/04/2026 17:39

Estabelecimento: Matriz

Usuário: SETOR PESSOAL

CNPJ/CEI: 23694541000162

Departamento: OPERACIONAL

abril/2026

Colaborador :	966	<b>JOSE CRISPIM DE OLIVEIRA SANTOS</b>			Admissão:	02/02/2026	Matricula:	966
Cargo:	724110	Encanador			Situação:	Ativo		
CTPS:	54888-00069\BA	Salário Base:	2.603,05	Tipo de Salário:	Mensalista			
Evento		Referência	Tipo	Provento		Desconto		
1	SALARIO BASE	220,00	hora(s)	2.603,05				A
66	LIQUIDO DE ADIANTAMENTO QUINZENAL	100,00%				1.100,16		I
108	INSS	8,07%				209,95		A
446	TAXA ASSISTENCIAL	1,50%				39,05		A
				2.603,05		1.349,16		
		Base INSS	Base FGTS	FGTS	Base IRRF	<b>Líquido:</b>		1.253,89
Assinatura		2.603,05	2.603,05	208,24	0,00			

Colaborador :	850	<b>JOSE DOS SANTOS</b>			Admissão:	16/08/2025	Matricula:	850
Cargo:	715210	PEDREIRO			Situação:	Ativo		
CTPS:	0023240-00007\SE	Salário Base:	2.603,05	Tipo de Salário:	Mensalista			
Evento		Referência	Tipo	Provento		Desconto		
1	SALARIO BASE	220,00	hora(s)	2.603,05				A
66	LIQUIDO DE ADIANTAMENTO QUINZENAL	100,00%				1.041,22		A
108	INSS	8,07%				209,95		A
187	VALE ALIMENTAÇÃO C/R VINCULADA AO PAT	5,00%				27,68		A
446	TAXA ASSISTENCIAL	1,50%				39,05		A
				2.603,05		1.317,90		
		Base INSS	Base FGTS	FGTS	Base IRRF	<b>Líquido:</b>		1.285,15
Assinatura		2.603,05	2.603,05	208,24	0,00			

Colaborador :	967	<b>JOSIAS DA SILVA SANTOS</b>			Admissão:	02/02/2026	Matricula:	967
Cargo:	717020	AJUDANTE COMUM			Situação:	Ativo		
CTPS:	-\BA	Salário Base:	1.654,08	Tipo de Salário:	Mensalista			
Evento		Referência	Tipo	Provento		Desconto		
1	SALARIO BASE	220,00	hora(s)	1.654,08				A
66	LIQUIDO DE ADIANTAMENTO QUINZENAL	100,00%				661,63		A
108	INSS	7,53%				124,54		A
187	VALE ALIMENTAÇÃO C/R VINCULADA AO PAT	5,00%				27,68		A
446	TAXA ASSISTENCIAL	1,50%				24,81		A
				1.654,08		838,66		
		Base INSS	Base FGTS	FGTS	Base IRRF	<b>Líquido:</b>		815,42
Assinatura		1.654,08	1.654,08	132,33	0,00			

Colaborador :	851	<b>JUNIO SOUZA SANTOS</b>			Admissão:	16/08/2025	Matricula:	851
Cargo:	715210	PEDREIRO			Situação:	Ativo		
CTPS:	3825131-0050\SE	Salário Base:	2.603,05	Tipo de Salário:	Mensalista			
Evento		Referência	Tipo	Provento		Desconto		
1	SALARIO BASE	220,00	hora(s)	2.603,05				A
66	LIQUIDO DE ADIANTAMENTO QUINZENAL	100,00%				1.041,22		A
108	INSS	8,07%				209,95		A
187	VALE ALIMENTAÇÃO C/R VINCULADA AO PAT	5,00%				27,68		A
446	TAXA ASSISTENCIAL	1,50%				39,05		A
				2.603,05		1.317,90		
		Base INSS	Base FGTS	FGTS	Base IRRF	<b>Líquido:</b>		1.285,15
Assinatura		2.603,05	2.603,05	208,24	0,00			



Empresa: GLOBAL CONSTRUÇÕES SERVIÇOS E MANUTENÇÕES LTDA  
 Estabelecimento: Matriz  
 CNPJ/CEI: 23694541000162  
 Departamento: OPERACIONAL

Emissão: 29/04/2026 17:39  
 Usuário: SETOR PESSOAL

abril/2026

Colaborador:	968	<b>LAEMISSON SANTOS BATISTA MATTOS</b>			Admissão:	02/02/2026	Matricula:	968
Cargo:	717020	AJUDANTE COMUM			Situação:	Ativo		
CTPS:	-\BA	Salário Base:	1.654,08	Tipo de Salário:	Mensalista			
Evento		Referência	Tipo	Provento		Desconto		
1	SALARIO BASE	220,00	hora(s)	1.654,08				
66	LIQUIDO DE ADIANTAMENTO QUINZENAL	100,00%				661,63 A		
108	INSS	7,53%				124,54 A		
187	VALE ALIMENTAÇÃO C/R VINCULADA AO PAT	5,00%				27,68 A		
446	TAXA ASSISTENCIAL	1,50%				24,81 A		
				1.654,08		838,66		
		Base INSS	Base FGTS	FGTS	Base IRRF	<b>Líquido:</b> 815,42		
Assinatura		1.654,08	1.654,08	132,33	0,00			

Colaborador:	956	<b>LUCAS FELIX DOS SANTOS</b>			Admissão:	02/02/2026	Matricula:	956
Cargo:	717020	AJUDANTE COMUM			Situação:	Ativo		
CTPS:	1688401-4660\BA	Salário Base:	1.654,08	Tipo de Salário:	Mensalista			
Evento		Referência	Tipo	Provento		Desconto		
1	SALARIO BASE	220,00	hora(s)	1.654,08				
66	LIQUIDO DE ADIANTAMENTO QUINZENAL	100,00%				661,63 A		
108	INSS	7,53%				124,54 A		
187	VALE ALIMENTAÇÃO C/R VINCULADA AO PAT	5,00%				27,68 A		
446	TAXA ASSISTENCIAL	1,50%				24,81 A		
				1.654,08		838,66		
		Base INSS	Base FGTS	FGTS	Base IRRF	<b>Líquido:</b> 815,42		
Assinatura		1.654,08	1.654,08	132,33	0,00			

Colaborador:	960	<b>LUCIANO SANTANA BARRETO</b>			Admissão:	02/02/2026	Matricula:	960
Cargo:	715210	PEDREIRO			Situação:	Ativo		
CTPS:	4045215-0030\BA	Salário Base:	2.603,05	Tipo de Salário:	Mensalista			
Evento		Referência	Tipo	Provento		Desconto		
1	SALARIO BASE	220,00	hora(s)	2.603,05				
66	LIQUIDO DE ADIANTAMENTO QUINZENAL	100,00%				1.041,22 A		
108	INSS	8,07%				209,95 A		
187	VALE ALIMENTAÇÃO C/R VINCULADA AO PAT	5,00%				27,68 A		
446	TAXA ASSISTENCIAL	1,50%				39,05 A		
				2.603,05		1.317,90		
		Base INSS	Base FGTS	FGTS	Base IRRF	<b>Líquido:</b> 1.285,15		
Assinatura		2.603,05	2.603,05	208,24	0,00			

Colaborador:	991	<b>LUIZ FELYPE SANTOS SANTANA</b>			Admissão:	02/03/2026	Matricula:	991
Cargo:	715210	PEDREIRO			Situação:	Ativo		
CTPS:	1017789-8518\SE	Salário Base:	2.603,05	Tipo de Salário:	Mensalista			
Evento		Referência	Tipo	Provento		Desconto		
1	SALARIO BASE	220,00	hora(s)	2.603,05				
66	LIQUIDO DE ADIANTAMENTO QUINZENAL	100,00%				1.041,22 A		
108	INSS	8,07%				209,95 A		
187	VALE ALIMENTAÇÃO C/R VINCULADA AO PAT	5,00%				27,68 A		
446	TAXA ASSISTENCIAL	1,50%				39,05 A		
				2.603,05		1.317,90		
		Base INSS	Base FGTS	FGTS	Base IRRF	<b>Líquido:</b> 1.285,15		
Assinatura		2.603,05	2.603,05	208,24	0,00			



Empresa: GLOBAL CONSTRUÇÕES SERVIÇOS E MANUTENÇÕES LTDA  
 Estabelecimento: Matriz  
 CNPJ/CEI: 23694541000162  
 Departamento: OPERACIONAL

Emissão: 29/04/2026 17:39  
 Usuário: SETOR PESSOAL

abril/2026

Colaborador :	52	<b>MAICON QUEIROZ KONIG</b>			Admissão:	15/11/2024	Matricula:	52
Cargo:	716610	PINTOR			Situação:	Ativo		
CTPS:	5412176-0050\BA	Salário Base:	2.603,05	Tipo de Salário:	Mensalista			
Evento		Referência	Tipo	Provento		Desconto		
1	SALARIO BASE	220,00	hora(s)	2.603,05				A
66	LIQUIDO DE ADIANTAMENTO QUINZENAL	100,00%				1.041,22		A
108	INSS	8,07%				209,95		A
187	VALE ALIMENTAÇÃO C/R VINCULADA AO PAT	5,00%				27,68		A
4025	EMPRESTIMO CONSIGNADO FGTS C\R 01		R\$			212,49		A
				2.603,05		1.491,34		
		Base INSS	Base FGTS	FGTS	Base IRRF	<b>Líquido:</b>		1.111,71
Assinatura		2.603,05	2.603,05	208,24	0,00			

Colaborador :	51	<b>MARCOS GUILHERME COELHO SANTOS</b>			Admissão:	15/11/2024	Matricula:	51
Cargo:	992205	ENCARREGADO GERAL			Situação:	Ativo		
CTPS:	7795745-0040\BA	Salário Base:	3.965,68	Tipo de Salário:	Mensalista			
Evento		Referência	Tipo	Provento		Desconto		
1	SALARIO BASE	220,00	hora(s)	3.965,68				A
66	LIQUIDO DE ADIANTAMENTO QUINZENAL	100,00%				1.586,27		A
108	INSS	9,19%				364,47		A
187	VALE ALIMENTAÇÃO C/R VINCULADA AO PAT	5,00%				26,68		A
513	EMPRESTIMO CONSIGNADO MP1292/25 C\R 03		R\$			497,15		A
4029	EMPRESTIMO CONSIGNADO FGTS C\R 02		R\$			441,00		A
				3.965,68		2.915,57		
		Base INSS	Base FGTS	FGTS	Base IRRF	<b>Líquido:</b>		1.050,11
Assinatura		3.965,68	3.965,68	317,25	0,00			

Colaborador :	827	<b>MATHEUS LAMBERT CAVALCANTI</b>			Admissão:	16/07/2025	Matricula:	827
Cargo:	717020	SERVENTE COMUM			Situação:	Ativo		
CTPS:	5237629-2883\SP	Salário Base:	1.654,08	Tipo de Salário:	Mensalista			
Evento		Referência	Tipo	Provento		Desconto		
1	SALARIO BASE	220,00	hora(s)	1.654,08				A
66	LIQUIDO DE ADIANTAMENTO QUINZENAL	100,00%				661,63		A
108	INSS	7,53%				124,54		A
187	VALE ALIMENTAÇÃO C/R VINCULADA AO PAT	5,00%				27,68		A
446	TAXA ASSISTENCIAL	1,50%				24,81		A
				1.654,08		838,66		
		Base INSS	Base FGTS	FGTS	Base IRRF	<b>Líquido:</b>		815,42
Assinatura		1.654,08	1.654,08	132,33	0,00			

Colaborador :	971	<b>MESSIAS DE JESUS ARAUJO</b>			Admissão:	02/02/2026	Matricula:	971
Cargo:	717020	SERVENTE COMUM			Situação:	Ativo		
CTPS:	0968202-8531\BA	Salário Base:	1.654,08	Tipo de Salário:	Mensalista			
Evento		Referência	Tipo	Provento		Desconto		
1	SALARIO BASE	220,00	hora(s)	1.654,08				A
112	SALARIO FAMILIA	3,00	cota(s)	202,62				A
66	LIQUIDO DE ADIANTAMENTO QUINZENAL	100,00%				661,63		A
108	INSS	7,53%				124,54		A
187	VALE ALIMENTAÇÃO C/R VINCULADA AO PAT	5,00%				27,68		A
446	TAXA ASSISTENCIAL	1,50%				24,81		A
				1.856,70		838,66		
		Base INSS	Base FGTS	FGTS	Base IRRF	<b>Líquido:</b>		1.018,04
Assinatura		1.654,08	1.654,08	132,33	0,00			



Empresa: GLOBAL CONSTRUÇÕES SERVIÇOS E MANUTENÇÕES LTDA  
 Estabelecimento: Matriz  
 CNPJ/CEI: 23694541000162  
 Departamento: OPERACIONAL

Emissão: 29/04/2026 17:39  
 Usuário: SETOR PESSOAL

abril/2026

Colaborador:	993	<b>MOACY SILVA MONTEIRO JUNIOR</b>			Admissão:	11/03/2026	Matricula:	993
Cargo:	715210	PEDREIRO			Situação:	Ativo		
CTPS:	5339894-10\BA	Salário Base:	2.603,05	Tipo de Salário:	Mensalista			
Evento		Referência	Tipo	Provento		Desconto		
1	SALARIO BASE	220,00	hora(s)	2.603,05				A
66	LIQUIDO DE ADIANTAMENTO QUINZENAL	100,00%				1.041,22		A
108	INSS	8,07%				209,95		A
187	VALE ALIMENTAÇÃO C/R VINCULADA AO PAT	5,00%				27,68		A
446	TAXA ASSISTENCIAL	1,50%				39,05		A
				2.603,05		1.317,90		
				Base INSS	Base FGTS	FGTS	Base IRRF	<b>Líquido:</b> 1.285,15
Assinatura		2.603,05	2.603,05	208,24	0,00			

Colaborador:	847	<b>NEILSON GOMES SANTOS</b>			Admissão:	01/08/2025	Matricula:	847
Cargo:	782510	MOTORISTA			Situação:	Ativo		
CTPS:	0538739-3557\BA	Salário Base:	2.140,15	Tipo de Salário:	Mensalista			
Evento		Referência	Tipo	Provento		Desconto		
1	SALARIO BASE	220,00	hora(s)	2.140,15				A
66	LIQUIDO DE ADIANTAMENTO QUINZENAL	100,00%				856,06		A
108	INSS	7,86%				168,29		A
187	VALE ALIMENTAÇÃO C/R VINCULADA AO PAT	1,00%				5,11		A
				2.140,15		1.029,46		
				Base INSS	Base FGTS	FGTS	Base IRRF	<b>Líquido:</b> 1.110,69
Assinatura		2.140,15	2.140,15	171,21	0,00			

Colaborador:	963	<b>PAULO DE ARAUJO SANTOS JUNIOR</b>			Admissão:	02/02/2026	Matricula:	963
Cargo:	715210	PEDREIRO			Situação:	Ativo		
CTPS:	0955692-1567\BA	Salário Base:	2.603,05	Tipo de Salário:	Mensalista			
Evento		Referência	Tipo	Provento		Desconto		
1	SALARIO BASE	220,00	hora(s)	2.603,05				A
66	LIQUIDO DE ADIANTAMENTO QUINZENAL	100,00%				1.041,22		A
108	INSS	8,07%				209,95		A
187	VALE ALIMENTAÇÃO C/R VINCULADA AO PAT	5,00%				27,68		A
446	TAXA ASSISTENCIAL	1,50%				39,05		A
				2.603,05		1.317,90		
				Base INSS	Base FGTS	FGTS	Base IRRF	<b>Líquido:</b> 1.285,15
Assinatura		2.603,05	2.603,05	208,24	0,00			

Colaborador:	962	<b>PAULO DO VALE SANTOS</b>			Admissão:	02/02/2026	Matricula:	962
Cargo:	715210	PEDREIRO			Situação:	Ativo		
CTPS:	4059685-0030\BA	Salário Base:	2.603,05	Tipo de Salário:	Mensalista			
Evento		Referência	Tipo	Provento		Desconto		
1	SALARIO BASE	220,00	hora(s)	2.603,05				A
66	LIQUIDO DE ADIANTAMENTO QUINZENAL	100,00%				1.041,22		A
108	INSS	8,07%				209,95		A
446	TAXA ASSISTENCIAL	1,50%				39,05		A
				2.603,05		1.290,22		
				Base INSS	Base FGTS	FGTS	Base IRRF	<b>Líquido:</b> 1.312,83
Assinatura		2.603,05	2.603,05	208,24	0,00			



Empresa: GLOBAL CONSTRUÇÕES SERVIÇOS E MANUTENÇÕES LTDA  
 Estabelecimento: Matriz  
 CNPJ/CEI: 23694541000162  
 Departamento: OPERACIONAL

Emissão: 29/04/2026 17:39  
 Usuário: SETOR PESSOAL

abril/2026

Colaborador:	841	<b>PAULO REBOUCAS DA CRUZ</b>			Admissão:	01/08/2025	Matricula:	841
Cargo:	717020	SERVENTE COMUM			Situação:	Ativo		
CTPS:	0443488-2589\BA	Salário Base:	1.654,08	Tipo de Salário:	Mensalista			
Evento		Referência	Tipo	Provento		Desconto		
1	SALARIO BASE	220,00	hora(s)	1.654,08				A
66	LIQUIDO DE ADIANTAMENTO QUINZENAL	100,00%				661,63		A
108	INSS	7,53%				124,54		A
187	VALE ALIMENTAÇÃO C/R VINCULADA AO PAT	5,00%				26,68		A
				1.654,08		812,85		
		Base INSS	Base FGTS	FGTS	Base IRRF	<b>Líquido:</b>		841,23
Assinatura		1.654,08	1.654,08	132,33	0,00			

Colaborador:	977	<b>PEDRO BRAGA PEREIRA JUNIOR</b>			Admissão:	02/02/2026	Matricula:	977
Cargo:	717020	AJUDANTE COMUM			Situação:	Ativo		
CTPS:	8701987-0546\BA	Salário Base:	1.654,08	Tipo de Salário:	Mensalista			
Evento		Referência	Tipo	Provento		Desconto		
1	SALARIO BASE	220,00	hora(s)	1.654,08				A
66	LIQUIDO DE ADIANTAMENTO QUINZENAL	100,00%				661,63		A
108	INSS	7,53%				124,54		A
187	VALE ALIMENTAÇÃO C/R VINCULADA AO PAT	5,00%				27,68		A
446	TAXA ASSISTENCIAL	1,50%				24,81		A
				1.654,08		838,66		
		Base INSS	Base FGTS	FGTS	Base IRRF	<b>Líquido:</b>		815,42
Assinatura		1.654,08	1.654,08	132,33	0,00			

Colaborador:	965	<b>PEDRO TRABUCO DA SILVA</b>			Admissão:	02/02/2026	Matricula:	965
Cargo:	715210	PEDREIRO			Situação:	Ativo		
CTPS:	7078514-7500\BA	Salário Base:	2.603,05	Tipo de Salário:	Mensalista			
Evento		Referência	Tipo	Provento		Desconto		
1	SALARIO BASE	220,00	hora(s)	2.603,05				A
66	LIQUIDO DE ADIANTAMENTO QUINZENAL	100,00%				1.041,22		A
108	INSS	8,07%				209,95		A
187	VALE ALIMENTAÇÃO C/R VINCULADA AO PAT	5,00%				27,68		A
446	TAXA ASSISTENCIAL	1,50%				39,05		A
				2.603,05		1.317,90		
		Base INSS	Base FGTS	FGTS	Base IRRF	<b>Líquido:</b>		1.285,15
Assinatura		2.603,05	2.603,05	208,24	0,00			

Colaborador:	943	<b>RENAN MARCELO ARGOLO SANTOS</b>			Admissão:	26/01/2026	Matricula:	943
Cargo:	710205	MESTRE DE OBRAS			Situação:	Ativo		
CTPS:	1690756-1690756\BA	Salário Base:	4.000,00	Tipo de Salário:	Mensalista			
Evento		Referência	Tipo	Provento		Desconto		
1	SALARIO BASE	220,00	hora(s)	4.000,00				A
66	LIQUIDO DE ADIANTAMENTO QUINZENAL	100,00%				1.600,00		A
108	INSS	9,21%				368,58		A
187	VALE ALIMENTAÇÃO C/R VINCULADA AO PAT	5,00%				26,68		A
446	TAXA ASSISTENCIAL	1,50%				60,00		A
				4.000,00		2.055,26		
		Base INSS	Base FGTS	FGTS	Base IRRF	<b>Líquido:</b>		1.944,74
Assinatura		4.000,00	4.000,00	320,00	0,00			



Empresa: GLOBAL CONSTRUÇÕES SERVIÇOS E MANUTENÇÕES LTDA  
 Estabelecimento: Matriz  
 CNPJ/CEI: 23694541000162  
 Departamento: OPERACIONAL

Emissão: 29/04/2026 17:39  
 Usuário: SETOR PESSOAL

abril/2026

Colaborador : 844	<b>ROBSON ALMEIDA DOS SANTOS</b>				Admissão: 01/08/2025	Matricula: 844
Cargo: 715210	PEDREIRO				Situação: Ativo	
CTPS: 086505-00340\SP	Salário Base: 2.603,05	Tipo de Salário: Mensalista				
Evento	Referência	Tipo	Provento	Desconto		
1 SALARIO BASE	220,00	hora(s)	2.603,05			A
66 LIQUIDO DE ADIANTAMENTO QUINZENAL	100,00%			1.041,22		A
108 INSS	8,07%			209,95		A
187 VALE ALIMENTAÇÃO C/R VINCULADA AO PAT	5,00%			27,68		A
446 TAXA ASSISTENCIAL	1,50%			39,05		A
513 EMPRESTIMO CONSIGNADO MP1292/25 C\R 03		R\$		83,17		A
4025 EMPRESTIMO CONSIGNADO FGTS C\R 01		R\$		307,31		A
4029 EMPRESTIMO CONSIGNADO FGTS C\R 02		R\$		307,31		A
			2.603,05	2.015,69		
			Base INSS	Base FGTS	FGTS	Base IRRF
Assinatura			2.603,05	2.603,05	208,24	0,00
			<b>Líquido:</b>		587,36	

Colaborador : 958	<b>RODRIGO DE JESUS SANTOS</b>				Admissão: 02/02/2026	Matricula: 958
Cargo: 715315	ARMADOR				Situação: Ativo	
CTPS: 3644567-0030\BA	Salário Base: 2.603,05	Tipo de Salário: Mensalista				
Evento	Referência	Tipo	Provento	Desconto		
1 SALARIO BASE	220,00	hora(s)	2.603,05			A
66 LIQUIDO DE ADIANTAMENTO QUINZENAL	100,00%			1.041,22		A
108 INSS	8,07%			209,95		A
187 VALE ALIMENTAÇÃO C/R VINCULADA AO PAT	5,00%			27,68		A
446 TAXA ASSISTENCIAL	1,50%			39,05		A
			2.603,05	1.317,90		
			Base INSS	Base FGTS	FGTS	Base IRRF
Assinatura			2.603,05	2.603,05	208,24	0,00
			<b>Líquido:</b>		1.285,15	

Colaborador : 980	<b>ROMARIO NASCIMENTO DE SANTANA</b>				Admissão: 02/02/2026	Matricula: 980
Cargo: 717020	AJUDANTE PRATICO				Situação: Ativo	
CTPS: 7050408-0030\BA	Salário Base: 1.725,88	Tipo de Salário: Mensalista				
Evento	Referência	Tipo	Provento	Desconto		
1 SALARIO BASE	220,00	hora(s)	1.725,88			A
112 SALARIO FAMILIA	1,00	cota(s)	67,54			A
66 LIQUIDO DE ADIANTAMENTO QUINZENAL	100,00%			690,35		A
108 INSS	7,59%			131,00		A
187 VALE ALIMENTAÇÃO C/R VINCULADA AO PAT	5,00%			27,68		A
446 TAXA ASSISTENCIAL	1,50%			25,89		A
			1.793,42	874,92		
			Base INSS	Base FGTS	FGTS	Base IRRF
Assinatura			1.725,88	1.725,88	138,07	0,00
			<b>Líquido:</b>		918,50	



Empresa: GLOBAL CONSTRUÇÕES SERVIÇOS E MANUTENÇÕES LTDA  
 Estabelecimento: Matriz  
 CNPJ/CEI: 23694541000162  
 Departamento: OPERACIONAL

Emissão: 29/04/2026 17:39  
 Usuário: SETOR PESSOAL

abril/2026

Colaborador : 970	<b>RONIEL MOTA MONTEIRO</b>				Admissão: 02/02/2026	Matricula: 970
Cargo: 717020	AJUDANTE COMUM				Situação: Ativo	
CTPS: -\BA	Salário Base: 1.654,08	Tipo de Salário: Mensalista				
Evento		Referência	Tipo	Provento	Desconto	
1	SALARIO BASE	220,00	hora(s)	1.654,08		A
112	SALARIO FAMILIA	2,00	cota(s)	135,08		A
66	LIQUIDO DE ADIANTAMENTO QUINZENAL	100,00%			661,63	A
108	INSS	7,53%			124,54	A
187	VALE ALIMENTAÇÃO C/R VINCULADA AO PAT	5,00%			27,68	A
446	TAXA ASSISTENCIAL	1,50%			24,81	A
				1.789,16	838,66	
				<b>Líquido:</b>	950,50	
Assinatura		Base INSS 1.654,08	Base FGTS 1.654,08	FGTS 132,33	Base IRRF 0,00	

Colaborador : 59	<b>UBIRATAN DE JESUS SANTOS</b>				Admissão: 02/05/2025	Matricula: 59
Cargo: 992205	ENCARREGADO GERAL				Situação: Ativo	
CTPS: 0226855-0050\BA	Salário Base: 3.965,68	Tipo de Salário: Mensalista				
Evento		Referência	Tipo	Provento	Desconto	
1	SALARIO BASE	220,00	hora(s)	3.965,68		A
66	LIQUIDO DE ADIANTAMENTO QUINZENAL	100,00%			1.586,27	A
108	INSS	9,19%			364,47	A
187	VALE ALIMENTAÇÃO C/R VINCULADA AO PAT	5,00%			26,68	A
446	TAXA ASSISTENCIAL	1,50%			59,49	A
				3.965,68	2.036,91	
				<b>Líquido:</b>	1.928,77	
Assinatura		Base INSS 3.965,68	Base FGTS 3.965,68	FGTS 317,25	Base IRRF 0,00	

Colaborador : 992	<b>UELITON DOS SANTOS SILVA</b>				Admissão: 02/03/2026	Matricula: 992
Cargo: 992205	ENCARREGADO GERAL				Situação: Ativo	
CTPS: 0250201-9508\BA	Salário Base: 3.965,68	Tipo de Salário: Mensalista				
Evento		Referência	Tipo	Provento	Desconto	
1	SALARIO BASE	220,00	hora(s)	3.965,68		A
66	LIQUIDO DE ADIANTAMENTO QUINZENAL	100,00%			1.586,27	A
108	INSS	9,19%			364,47	A
187	VALE ALIMENTAÇÃO C/R VINCULADA AO PAT	5,00%			26,68	A
446	TAXA ASSISTENCIAL	1,50%			59,49	A
				3.965,68	2.036,91	
				<b>Líquido:</b>	1.928,77	
Assinatura		Base INSS 3.965,68	Base FGTS 3.965,68	FGTS 317,25	Base IRRF 0,00	

Colaborador : 976	<b>VALCI SILVA BRITO</b>				Admissão: 02/02/2026	Matricula: 976
Cargo: 717020	AJUDANTE PRATICO				Situação: Ativo	
CTPS: 0692793-8524\BA	Salário Base: 1.725,88	Tipo de Salário: Mensalista				
Evento		Referência	Tipo	Provento	Desconto	
1	SALARIO BASE	220,00	hora(s)	1.725,88		A
112	SALARIO FAMILIA	2,00	cota(s)	135,08		A
66	LIQUIDO DE ADIANTAMENTO QUINZENAL	100,00%			690,35	A
108	INSS	7,59%			131,00	A
187	VALE ALIMENTAÇÃO C/R VINCULADA AO PAT	5,00%			27,68	A
446	TAXA ASSISTENCIAL	1,50%			25,89	A
				1.860,96	874,92	
				<b>Líquido:</b>	986,04	
Assinatura		Base INSS 1.725,88	Base FGTS 1.725,88	FGTS 138,07	Base IRRF 0,00	



Empresa: GLOBAL CONSTRUÇÕES SERVIÇOS E MANUTENÇÕES LTDA  
 Estabelecimento: Matriz  
 CNPJ/CEI: 23694541000162  
 Departamento: OPERACIONAL

Emissão: 29/04/2026 17:39  
 Usuário: SETOR PESSOAL

**abril/2026**

Colaborador :46	<b>WALES COSTA CRUZ</b>				Admissão:	19/08/2024	Matricula:	46
Cargo:	717020	SERVENTE COMUM			Situação:	Ativo		
CTPS:	6963995-0030\SE	Salário Base:	1.654,08	Tipo de Salário:	Mensalista			
Evento		Referência	Tipo	Provento		Desconto		
1	SALARIO BASE	220,00	hora(s)	1.654,08				A
66	LIQUIDO DE ADIANTAMENTO QUINZENAL	100,00	%			661,63		A
108	INSS	7,53	%			124,54		A
187	VALE ALIMENTAÇÃO C/R VINCULADA AO PAT	5,00	%			26,68		A
446	TAXA ASSISTENCIAL	1,50	%			24,81		A
				1.654,08		837,66		
		Base INSS	Base FGTS	FGTS	Base IRRF	<b>Líquido:</b>		816,42
Assinatura		1.654,08	1.654,08	132,33	0,00			

Colaborador :824	<b>WENDEL DE JESUS SANTOS</b>				Admissão:	16/07/2025	Matricula:	824
Cargo:	717020	SERVENTE COMUM			Situação:	Ativo		
CTPS:	8649810-3574\BA	Salário Base:	1.654,08	Tipo de Salário:	Mensalista			
Evento		Referência	Tipo	Provento		Desconto		
1	SALARIO BASE	220,00	hora(s)	1.654,08				A
66	LIQUIDO DE ADIANTAMENTO QUINZENAL	100,00	%			661,63		A
108	INSS	7,53	%			124,54		A
187	VALE ALIMENTAÇÃO C/R VINCULADA AO PAT	5,00	%			26,68		A
446	TAXA ASSISTENCIAL	1,50	%			24,81		A
				1.654,08		837,66		
		Base INSS	Base FGTS	FGTS	Base IRRF	<b>Líquido:</b>		816,42
Assinatura		1.654,08	1.654,08	132,33	0,00			



Empresa: GLOBAL CONSTRUÇÕES SERVIÇOS E MANUTENÇÕES LTDA  
 Estabelecimento: Matriz  
 CNPJ/CEI: 23694541000162  
 Departamento: OPERACIONAL

Emissão: 29/04/2026 17:39  
 Usuário: SETOR PESSOAL

abril/2026

## Resumo agrupado dos eventos

Evento						Provento	Desconto
1	SALARIO BASE					130.514,60	
						878,02	
112	SALARIO FAMILIA						52.264,72
66	LIQUIDO DE ADIANTAMENTO QUINZENAL						10.609,45
108	INSS						1.391,22
187	VALE ALIMENTAÇÃO C/R VINCULADA AO PAT						1.726,13
446	TAXA ASSISTENCIAL						304,95
107	VALE TRANSPORTE						1.102,06
4025	EMPRESTIMO CONSIGNADO FGTS C\R 01						1.234,55
4029	EMPRESTIMO CONSIGNADO FGTS C\R 02						1.336,47
513	EMPRESTIMO CONSIGNADO MP1292/25 C\R 03						
						131.392,62	69.969,55
Ocorrências no Mês						<b>Líquido:</b>	61.423,07
Ativos	Férias	Rescisões	Doentes	Lactantes	Outros		
56	0	0	0	0	1		

## Informações complementares do resumo

FGTS Mensal	10.649,37	Valor total base de INSS	130.514,60
FGTS de Rescisão	0,00	DARF - Segurados	10.609,45
Base do FGTS 2%	0,00	Valor Base do INSS Patronal	130.514,60
Total base FGTS 2% na rescisão	0,00	DARF (Empresa) 20,000%	26.102,92
Base do FGTS 8%	133.117,65	DARF (R.A.T. = 3,000%) e (F.A.P. = 1,4951%)	5.853,97
Base FGTS 8% na Rescisão	0,00	DARF - Terceiros Autônomos FPAS 620 2.5% fixo)	0,00
Valor total de sócios	0,00	DARF (TERCEIROS) 5,800%	7.569,85
Valor total de autônomos	0,00	DARF (AUTONOMO) 20,000%	0,00
Valor total do INSS recolhido	10.609,45	DARF (SÓCIO) 20,000%	0,00
Total salário maternidade(inss)	0,00	DARF - Salário Família	878,02
Total salário maternidade(empregador)	0,00	DARF - Retenção do Tomador	0,00
Base de IRRF	130.514,60	Compensação	0,00
Rat Agente Nocivo 12% - Ocorrência 02	0,00	DARF - Valor a pagar	49.258,17
Rat Agente Nocivo 09% - Ocorrência 03	0,00		
Rat Agente Nocivo 06% - Ocorrência 04	0,00		
Rat Agente Nocivo 12% - Ocorrência 06	0,00		
Rat Agente Nocivo 09% -Ocorrência 07	0,00		
Rat Agente Nocivo 06% - Ocorrência 08	0,00		



**Resumo agrupado dos eventos**

Evento						Provento	Desconto
1	SALARIO BASE					130.514,60	
112	SALARIO FAMILIA					878,02	52.264,72
66	LIQUIDO DE ADIANTAMENTO QUINZENAL						10.609,45
108	INSS						1.391,22
187	VALE ALIMENTAÇÃO C/R VINCULADA AO PAT						1.726,13
446	TAXA ASSISTENCIAL						304,95
107	VALE TRANSPORTE						1.102,06
4025	EMPRESTIMO CONSIGNADO FGTS C\R 01						1.234,55
4029	EMPRESTIMO CONSIGNADO FGTS C\R 02						1.336,47
513	EMPRESTIMO CONSIGNADO MP1292/25 C\R 03						
						131.392,62	69.969,55
Ocorrências no Mês						<b>Líquido:</b>	61.423,07
Ativos	Férias	Rescisões	Doentes	Lactantes	Outros		
56	0	0	0	0	1		

**Informações complementares do resumo**

FGTS Mensal	10.649,37	Valor total base de INSS	130.514,60
FGTS de Rescisão	0,00	DARF - Segurados	10.609,45
Base do FGTS 2%	0,00	Valor Base do INSS Patronal	130.514,60
Total base FGTS 2% na rescisão	0,00	DARF (Empresa) 20,000%	26.102,92
Base do FGTS 8%	133.117,65	DARF (R.A.T. = 3,000%) e (F.A.P. = 1,4951%)	5.853,97
Base FGTS 8% na Rescisão	0,00	DARF - Terceiros Autônomos FPAS 620 2.5% fixo)	0,00
Valor total de sócios	0,00	DARF (TERCEIROS) 5,800%	7.569,85
Valor total de autônomos	0,00	DARF (AUTONOMO) 20,000%	0,00
Valor total do INSS recolhido	10.609,45	DARF (SÓCIO) 20,000%	0,00
Total salário maternidade(inss)	0,00	DARF - Salário Família	878,02
Total salário maternidade(empregador)	0,00	DARF - Retenção do Tomador	0,00
Base de IRRF	130.514,60	Compensação	0,00
Rat Agente Nocivo 12% - Ocorrência 02	0,00	DARF - Valor a pagar	49.258,17
Rat Agente Nocivo 09% - Ocorrência 03	0,00		
Rat Agente Nocivo 06% - Ocorrência 04	0,00		
Rat Agente Nocivo 12% - Ocorrência 06	0,00		
Rat Agente Nocivo 09% -Ocorrência 07	0,00		
Rat Agente Nocivo 06% - Ocorrência 08	0,00		



Pagar este documento até

**20/05/2026**

às 21:59:59 (Brasília)

Valor a recolher

**14.687,80**

CPF/CNPJ do Empregador  
23.694.541

Nome/Razão Social do Empregador  
GLOBAL CONSTRUCOES SERVICOS E MANUTENCOES LTDA

Núm. de Pág.  
1

Identificador  
0126051738671364-6

Tag  
17/05/2026 15:06

## Composição do Documento

### Informações de recolhimentos do FGTS

Competência	Quantidade Trabalhadores	FGTS Mensal	FGTS Rescisório	Indenização Compensatória	Encargos FGTS	Total
04/2026	59	10.998,62	0,00	0,00	16,10	11.014,72
<b>Total FGTS:</b>		<b>10.998,62</b>	<b>0,00</b>	<b>0,00</b>	<b>16,10</b>	<b>11.014,72</b>

### Informações de recolhimentos do Consignado

Competência	Consignado	Encargos Consignado	Total
04/2026	3.673,08	0,00	3.673,08
<b>Total Consignado:</b>	<b>3.673,08</b>	<b>0,00</b>	<b>3.673,08</b>

**Total da Guia: 14.687,80**

### Observações

Data de geração da Guia: 17/05/2026 às 15:06:16 - Página 1/1  
O detalhamento da guia pode ser consultado através do endereço <https://fgtsdigital.sistema.gov.br>



**Informações de Pagamento**

18/05/2026 - 14:28  
**Pix em andamento**

18/05/2026 - 14:28  
**Pix realizado**

**Beneficiário final**

CEF MATRIZ

**Banco:** 104 - CAIXA ECONOMICA FEDERAL**Agência:** \*\*\*\*\*7**Conta:** \*\*\*\*\*5-5

Data e hora da transação

**segunda-feira, 18 de maio de 2026 às 14:28**

CPF/CNPJ

**00.360.305/0001-04**

Chave

**c75e4ec6-9881-4240-a2f3-3672b7fe56c1**

Valor

**R\$ 14.687,80**

ID da Transação

**E31872495202605181728AVQNTx81pim**

Código de Autenticação

**01KRY247SP857Q072E5B3Z9H4G**

Descrição

**Conta de origem**

GRUPO GLOBAL

**Banco:** 336 - Banco C6 S.A.**Agência:** \*\*\*\*\*1**Conta:** \*\*\*\*\*0-9

Em caso de dúvidas ou se precisar de orientações, acesse o chat no app ou ligue para os telefones abaixo.  
Você deverá informar o ID da transação que aparece nesse comprovante.

Central de Relacionamento - segunda a sexta (exceto feriados): 8h às 23h

Capitais e regiões metropolitanas

☎ 3003 6116

Demais regiões

☎ 0800 660 6116

SAC (reclamações, cancelamentos, dúvidas, informações e sugestões) – atendimento 24h

☎ 0800 660 0060

Ouvidoria

Segunda à sexta, exceto feriados, das 9h às 18h.

☎ 0800 660 6060

